

ORIGEN DIRECCIÓN GENERAL
OFICIO No.: CASA/DG/21/01/2021
ASUNTO: CUARTO INFORME TRIMESTRAL 2020.

Vista Hermosa, San Agustín, Etla, Oaxaca a 11 de enero de 2021.

LIC. JORGE ANTONIO HIDALGO TIRADO,
SUBSECRETARIO DE EGRESOS, CONTABILIDAD Y TESORERIA DE
FINANZAS DEL GOBIERNO DEL ESTADO DE OAXACA
P R E S E N T E.

AT'N. : C.P. EVANGELINA ALCAZAR HERNÁNDEZ
DIRECTORA DE CONTABILIDAD
GUBERNAMENTAL.

En respuesta a su circular número SF/DCG/011/2020 de fecha 28 de DICIEMBRE de 2020, se adjunta al presente; la documentación solicitada de manera impresa y en digital, con motivo del "Cuarto Informe Trimestral Enero-Diciembre del Ejercicio 2020" del Centro de las Artes de San Agustín, y con objeto de poder cumplir en tiempo y forma con la integración de la información Contable, Presupuestaria y Programática; para la elaboración de la Cuenta Pública.

Se anexa:

- I. **Resultados Generales.**
- II. **Información Contable.**
 1. Estado de Situación Financiera.
 2. Estado de Actividades.
 3. Estado de Variación en la Hacienda Pública.
 4. Estado de Cambios en la Situación Financiera.
 5. Estado de Flujos de Efectivo.
 6. Estado Analítico del Activo.
 7. Estado Analítico de la Deuda y Otros Pasivos.
 8. Informes Sobre Pasivos Contingentes.
 9. Notas a los Estados Financieros.
 - a) Notas de desglose.
 - b) Notas de Memoria
 - c) Notas de gestión administrativa

Recibi

Luzmar Zapata
13/01/21

1/3

III. Información Presupuestal:

1. Analítico de Ingresos.
2. Estado Analítico del Ejercicio del Presupuesto de Egresos, con las siguientes clasificaciones:
 - a) Clasificación por Objeto del Gasto.
 - b) Clasificación Económica.
 - c) Clasificación Administrativa.
 - d) Clasificación Funcional.
3. Deuda.
 - a) Endeudamiento neto
 - b) Intereses de la deuda
 - c) Indicadores de postura fiscal

IV. Información Programática.

1. Programática (Resumen por programa presupuestaria)
2. Indicadores de Resultados. (Avance de Gestión)
3. Programas y Proyectos de Inversión.

V. Información Adicional:

1. Relación de Bienes Inmuebles.
2. Relación de Bienes Muebles.
3. Relación de Cuentas Bancarias Productivas Específicas
4. Relación de esquemas bursátiles y de cobertura financieras
5. Reportes de los subsidios y otras ayudas sociales.

VI. Información correspondiente a Disciplina Financiera:

1. Estado de Situación financiera detallado LDF.
2. Balance Presupuestario.
3. Estado Analítico de Ingresos detallado.
4. Informe analítico de la deuda y otros pasivos.
5. Informe analítico de obligaciones diferentes de financiamiento.
6. Estado Analítico de Presupuesto de Egresos clasificador por objeto del gasto.

www.oaxaca.gob.mx

- 6a Estado Analítico de Presupuesto de Egresos clasificación Administrativa.
- 6b Estado Analítico de Presupuesto de Egresos clasificación Funcional.
- 6c Estado Analítico de Presupuesto de Egresos clasificación de servicios personales.
- 7 Informes sobre estudios actuariales.

Sin más por el momento, le envío un cordial saludo.

ATENTAMENTE

DANIEL EFREN BRENA WILSON
DIRECTOR GENERAL
CENTRO DE LAS ARTES DE SAN AGUSTIN



www.oaxaca.gob.mx



GOBIERNO DEL ESTADO
DE OAXACA



CASA
Centro de las Artes
de San Agustín

CENTRO DE LAS ARTES DE SAN AGUSTIN

(RESULTADOS GENERALES)

El Centro de las Artes de San Agustín concluye el último trimestre del año con un total de 2830 postulantes. Realizando en el cuarto trimestre de octubre a diciembre del año 2020, 42 actividades académicas en línea distribuidas entre 38 talleres, 2 diplomados, 1 seminario y 1 laboratorio.

Dentro de los talleres que recibieron más solicitudes durante este trimestre mencionados los siguientes: El taller de introducción a la escritura de guion cinematográfico impartido por la actriz y directora María de los Ángeles Cruz Murillo (Ángeles Cruz) reuniendo la cantidad de 403 postulantes interesados en la actividad. El taller de teñidos con tintes naturales del maestro Román Gutiérrez tuvo a 242 postulantes. Mientras que el taller de diseño y nuevas experiencias educativas impartido por la maestra Edith Medina tuvo 236 postulantes interesados. Otros talleres como el taller de cerámica en alta temperatura para adultos del maestro Claudio Jerónimo López tuvo a 125 postulantes, esto por mencionar algunos talleres donde el interés de los participantes fue en aumento.

Se continúa trabajando a través de talleres en línea por motivo a la situación sanitaria covid 2019 hasta que la situación mejore y nuevamente podamos abrir nuestras puertas.



GOBIERNO DEL ESTADO
DE OAXACA

Durante el cuarto trimestre correspondiente a los meses de octubre a diciembre de 2020 el departamento de actividades artísticas realizó 4 actividades, estas actividades se decidieron realizar a distancia por la contingencia generada por la COVID 19. Dentro de las actividades que se realizaron se encuentran la premiación del Tercer Concurso de Fotografía de la Biosfera Tehuacán Cuicatlán, una serie de videos documentales sobre las muerteadas en el valle de Etna, la convocatoria infantil para el diseño de un personaje, así como la Muestra de resultados, Diplomado de Producción de Artes Visuales.

CONCEPTO	EJERCICIO FISCAL 2020	EJERCICIO FISCAL 2019	CONCEPTO	EJERCICIO FISCAL 2020	EJERCICIO FISCAL 2019
ACTIVO			PASIVO		
ACTIVO CIRCULANTE			PASIVO CIRCULANTE		
EFFECTIVO Y EQUIVALENTES	108,592	1,308,602	CUENTAS POR PAGAR A CORTO PLAZO	174,653	1,295,686
DERECHOS A RECIBIR EFECTIVO O EQUIVALENTES	169,838	90,841	Total de PASIVO CIRCULANTE	174,653	1,295,686
Total de ACTIVO CIRCULANTE	278,430	1,399,443	TOTAL PASIVO	174,653	1,295,686
ACTIVO NO CIRCULANTE			HACIENDA PÚBLICA/PATRIMONIO		
BIENES MUEBLES	5,222,343	5,213,090	HACIENDA PÚBLICA/PATRIMONIO CONTRIBUIDO		
DEPRECIACIÓN, DETERIORO Y AMORTIZACIÓN ACUMULADA DE BIENES	-2,902,302	-1,451,151	ACTUALIZACIÓN DE LA HACIENDA PÚBLICA/PATRIMONIO	5,922,117	5,922,117
Total de ACTIVO NO CIRCULANTE	2,320,041	3,761,939	Total de HACIENDA PÚBLICA/PATRIMONIO CONTRIBUIDO	5,922,117	5,922,117
			HACIENDA PÚBLICA/PATRIMONIO GENERADO		
TOTAL DE ACTIVOS	2,598,471	5,161,382	RESULTADOS DE EJERCICIO (AHORRO/ DESAHORRO)	0	0
			RESULTADOS DE EJERCICIOS ANTERIORES	-2,047,168	-1,433,717
			Total de HACIENDA PÚBLICA/PATRIMONIO GENERADO	-2,047,168	-1,433,717
			TOTAL HACIENDA	3,874,949	4,488,400
			Resultados del Ejercicio (Ahorro/Desahorro)	-1,451,151	-622,704
			Total de Pasivo y Patrimonio/Hacienda Pública	2,598,451	5,161,382



Bajo protesta de decir verdad declaramos que los estados financieros y sus Notas son razonablemente correctos y responsabilidad del emisor.
 ENCARGADA DE CONTABILIDAD

 VERÓNICA FLORES REYES

Lugar y fecha de generación: Reyes Mantecón, Oaxaca; a 12 de ENERO de 2021
 JEFA DEL DEPARTAMENTO ADMINISTRATIVO

 ADELITA LORENZO GUZMAN

 DIRECTOR GENERAL
 DANIEL EFREN BRENA WILSON

CONCEPTO	EJERCICIO FISCAL 2020	EJERCICIO FISCAL 2019	CONCEPTO	EJERCICIO FISCAL 2020	EJERCICIO FISCAL 2019
INGRESOS Y OTROS BENEFICIOS			GASTOS Y OTRAS PÉRDIDAS		
PARTICIPACIONES, APORTACIONES, CONVENIOS, INCENTIVOS DERIVADOS DE LA COLABORACIÓN FISCAL, FONDOS DE TRANSFERENCIAS, ASIGNACIONES, SUBSIDIOS Y SUBVENCIÓNES, Y PENSIONES Y JUBILACIONES	7,084,761	9,190,790	TRANSFERENCIAS, ASIGNACIONES, SUBSIDIOS Y OTRAS AYUDAS	6,484,761	6,409,288
TOTAL DE INGRESOS Y OTROS BENEFICIOS	7,084,761	9,190,790	TRANSFERENCIAS INTERNAS Y ASIGNACIONES AL SECTOR PÚBLICO	6,484,761	6,409,288
			OTROS GASTOS Y PÉRDIDAS EXTRAORDINARIAS	1,451,151	726,461
			ESTIMACIONES, DEPRECIACIONES, DETERIOROS, OBSOLESCENCIA Y AMORTIZACIONES	1,451,151	726,461
			INVERSIÓN PÚBLICA	600,000	2,677,746
			INVERSIÓN PÚBLICA NO CAPITALIZABLE	600,000	2,677,746
			TOTAL DE GASTOS Y OTRAS PÉRDIDAS	8,535,912	9,813,494
			DESAHORRO NETO DEL EJERCICIO	-1,451,151	-622,704



Bajo protesta de decir verdad
 ENCARGADA DE CONTABILIDAD
 VERONICA FLORES REYES

Lugar y fecha de generación: Reyes Mantecón, Oaxaca; a 12 de ENERO de 2021
 JEFA DEL DEPARTAMENTO ADMINISTRATIVO
 ADELITA LORENZO GUZMAN

DIRECTOR GENERAL
 DANIEL EFREN BRENA WILSON

Concepto	Hacienda Pública/ Patrimonio			Ajustes por Cambios de Valor	Total
	Contribuido	Generado			
		Ejerc. Ant.	Del Ejercicio		
Patrimonio Neto Inicial Ajustado del Ejercicio	5,922,117	0	0	0	5,922,117
ACTUALIZACIONES DEL PATRIMONIO	5,922,117	0	0	0	5,922,117
Variaciones de la Hacienda Pública / Patrimonio Neto del Ejercicio	0	0	890,863	0	890,863
RESULTADOS DE EJERCICIOS ANTERIORES	0	0	-1,433,717	0	-1,433,717
RESULTADOS DEL EJERCICIO (AHORRO/ DESAHORRO)	0	0	2,324,580	0	2,324,580
Hacienda Pública / Patrimonio Neto Final del Ejercicio 2019	5,922,117	0	890,863	0	6,812,980
Cambios en la Hacienda Pública / Patrimonio Neto del Ejercicio 2020	5,922,117	0	0	0	5,922,117
ACTUALIZACIONES DEL PATRIMONIO	5,922,117	0	0	0	5,922,117
Variaciones de la Hacienda Pública / Patrimonio Neto del Ejercicio	0	0	-1,424,464	0	-1,424,464
RESULTADOS DE EJERCICIOS ANTERIORES	0	0	-2,047,168	0	-2,047,168
RESULTADOS DEL EJERCICIO (AHORRO/ DESAHORRO)	0	0	622,704	0	622,704
Saldo Neto en la Hacienda Pública / Patrimonio 2020	5,922,117	0	-1,424,464	0	4,497,653



Bajo protesta de decir verdad declaro que los estados financieros y sus Notas son razonablemente correctos y responsabilidad del emisor.
 ENCARGADA DE CONTABILIDAD

 VERONICA FLORES REYES

Lugar y fecha de generación: Reyes Mantecón, Oaxaca, a 12 de ENERO de 2021
 JEFA DEL DEPARTAMENTO ADMINISTRATIVO

 ADELITA LORENZO GUZMAN

DIRECTOR GENERAL

 DANIEL EFREN BRENA WILSON



CONCEPTO	ORIGEN	APLICACIÓN	CONCEPTO	ORIGEN	APLICACIÓN
ACTIVO	2,651,161	88,230	PASIVO	0	1,121,033
ACTIVO CIRCULANTE	1,200,010	78,977	PASIVO CIRCULANTE	0	1,121,033
EFFECTIVO Y EQUIVALENTES	1,200,010	0	CUENTAS POR PAGAR A CORTO PLAZO	0	1,121,033
DERECHOS A RECIBIR EFECTIVO O EQUIVALENTES	0	78,977	HACIENDA PÚBLICA/PATRIMONIO	0	613,451
ACTIVO NO CIRCULANTE	1,451,151	9,253	HACIENDA PÚBLICA/PATRIMONIO CONTRIBUIDO	0	0
BIENES MUEBLES	0	9,253	ACTUALIZACIÓN DE LA HACIENDA PÚBLICA/ PATRIMONIO	0	0
DEPRECIACIÓN, DETERIORO Y ARMORTIZACIÓN ACUMULADA DE BIENES	1,451,151	0	HACIENDA PÚBLICA/PATRIMONIO GENERADO	0	613,451
			RESULTADOS DE EJERCICIO (AHORRO/ DESAHORRO)	0	0
			RESULTADOS DE EJERCICIOS ANTERIORES	0	613,451
			RESULTADOS DEL EJERCICIO (AHORRO/DESAHORRO)	0	2,106,029
			TOTALES	0	3,840,513



2016-2022
 CENTRO DE LAS ARTES DE SAN AGUSTÍN

Bajo protesta de decir verdad declaramos que los estados financieros y sus Notas son razonablemente correctos y responsabilidad del emisor.
 ENCARGADA DE CONTABILIDAD

 VERÓNICA FLORES REYES

Lugar y fecha de generación: Reyes Mantecón, Oaxaca; a 12 de ENERO de 2021
 JEFA DEL DEPARTAMENTO ADMINISTRATIVO

 ADELITA LORENZO GUZMAN

DIRECTOR GENERAL

 DANIEL EFREN BRENA WILSON



GOBIERNO DEL ESTADO
DE OAXACA

Oaxaca
JUSTICIA CON FUERZA DE PAZ



CASA
ESTADAL
DE CULTURA

Estado de Flujos de Efectivo

Centro de las Artes de San Agustín		
Del 1 de enero al 31 de diciembre 2019 y 2020		
Categoría	2020	2019
Flujos de Efectivo de las Actividades de Operación		
Origen	5,963,727	3,706,175
Impuestos	0	0
Costos y Aportaciones de Seguridad Social	0	0
Contribuciones de Mejoras	0	0
Derechos	0	0
Provisiones	0	0
Apropiaciones	0	0
Ingresos por Venta de Bienes y Prestación de Servicios	-120,900	120,080
Participaciones, Aportaciones, Contribuciones, Incentivos Económicos de la Cadena de Valor y Fondos Especiales de Aportaciones	2,084,762	6,190,790
Transferencias, Asignaciones, Subsidios y Subvenciones, y Penales y Aducciones	13,927	-70,580
Otros Orígenes de Operación	-1,054,100	-1,535,620
Aplicación	2,163,788	6,068,007
Servicios Personales	0	0
Materiales y Suministros	0	0
Servicios Generales	0	0
Transferencias, Asignaciones y Aportaciones al Sector Público	0	0
Transferencias al resto del Sector Público	0	0
Subsidios y subvenciones	0	0
Asesorías Sociales	0	0
Pensiones e Indemnizaciones	0	0
Transferencias a Políticos, Mandatarios y Centenas Analógicas	0	0
Transferencias a la Seguridad Social	0	0
Donaciones	0	0
Transferencias al Exterior	0	0
Participaciones	0	0
Aportaciones	0	0
Comisiones	0	0
Otras Aplicaciones de Operación	600,000	2,671,740
Flujo Neto de Efectivo por Actividades de Operación	-1,200,061	-1,362,832
Flujos de Efectivo de las Actividades de Inversión		
Origen	0	0
Bienes Intangibles, Infraestructura y Construcciones en Proceso	0	0
Bienes Muebles	0	0
Otros Orígenes de Inversión	0	0
Aplicación	0	0
Bienes Intangibles, Infraestructura y Construcciones en Proceso	0	0
Bienes Muebles	0	0
Otras Aplicaciones de Inversión	0	0
Flujo Neto de Efectivo por Actividades de Inversión	0	0
Flujos de Efectivo de las Actividades de Financiamiento		
Origen	0	0
Endosamientos Neto	0	0
Interno	0	0
Externo	0	0
Otros Orígenes de Financiamiento	0	0
Aplicación	0	0
Servicio de la Deuda:	0	0
Interno	0	0
Externo	0	0
Otras Aplicaciones de Financiamiento	0	0
Flujo Neto de Efectivo por Actividades de Financiamiento	0	0
Incremento/Disminución Neto en el Efectivo y Equivalentes al Ejercicio	-1,200,061	-1,362,832
Efectivo y Equivalentes al Ejercicio al Inicio del Ejercicio	1,308,602	2,671,474
Efectivo y Equivalentes al Ejercicio al Final del Ejercicio	108,541	1,308,642

Bajo protesta de decir verdad declaramos que los Estados Financieros y sus Notas son razonablemente correctos y responsabilidad del emisor.

Adilra Lorena Puján
Dfe del Depto. Administrativo



Daniel Efraim Brena Wilson
Director General

Cuenta de la Hacienda Pública Estatal 2020
 Gobierno del Estado de Oaxaca
 UR: 504 - CENTRO DE LAS ARTES DE SAN AGUSTÍN
 Estado Analítico del Activo
 Del 1° de enero al 31 de diciembre de 2020
 (Pesos)

DESCRIPCION	SALDO INICIAL	PERIODO		SALDO FINAL	FLUJO
		CARGOS	ABONOS		
ACTIVO	1,399,443	7,430,712	8,551,745	278,410	-1,121,038
ACTIVO CIRCULANTE	1,308,602	5,922,151	7,122,161	108,592	-1,200,010
EFECTIVO Y EQUIVALENTES	90,841	1,508,561	1,429,584	369,808	78,977
DERECHOS A RECIBIR EFECTIVO O EQUIVALENTES	3,761,939	9,253	1,451,151	2,320,041	-1,441,898
ACTIVO NO CIRCULANTE	5,213,090	9,253	---	5,222,343	9,253
BIENES MUEBLES	-1,451,151	---	1,451,151	-2,902,302	1,451,151
DEPRECIACIÓN, DETERIORO Y AMORTIZACIÓN ACUMULADA DE BIENES					
TOTAL ACTIVO	5,161,382	7,439,965	10,002,896	2,998,451	-2,562,931



Bajo protesta de decir verdad declaramos que los estados financieros y sus Notas son razonablemente correctos y responsabilidad del emisor.
 ENCARGADA DE CONTABILIDAD
 VERÓNICA FLORES REYES

Lugar y fecha de generación: Reyes Mantecón, Oaxaca; a 12 de ENERO de 2021
 JEFA DEL DEPARTAMENTO ADMINISTRATIVO
 ADELITA LORENZO GUZMAN

DIRECTOR GENERAL
 DANIEL EFREN BREÑA WILSON

DENOMINACIÓN DE LAS DEUDAS		MONEDA DE CONTRATACIÓN	INSTITUCION O PAÍS ACREEDOR	SALDO INICIAL DEL PERIODO	SALDO FINAL DEL PERIODO
DEUDA PÚBLICA					
Corto Plazo					
Deuda Interna					
	Instituciones de Crédito	PESOS	MEXICO	0	0
	Títulos y Valores			0	0
	Arrendamientos Financieros			0	0
Deuda Externa					
	Organismos Financieros Internacionales			0	0
	Deuda Bilateral			0	0
	Títulos y Valores			0	0
	Arrendamientos Financieros			0	0
	Subtotal a Corto Plazo			0	0
Largo Plazo					
Deuda Interna					
	Instituciones de Crédito	PESOS	MEXICO	0	0
	Títulos y Valores			0	0
	Arrendamientos Financieros			0	0
Deuda Externa					
	Organismos Financieros Internacionales			0	0
	Deuda Bilateral			0	0
	Títulos y Valores			0	0
	Arrendamientos Financieros			0	0
	Subtotal a Largo Plazo			0	0
OTROS PASIVOS					
	OTROS	PESOS	MEXICO	0	0
	SUBTOTAL OTROS PASIVOS			0	0
	TOTAL DEUDA Y OTROS PASIVOS			0	0



GOBIERNO DEL ESTADO
DE OAXACA



CASA
Centro de las Artes
de San Agustín

CENTRO DE LAS ARTES DE SAN AGUSTIN
INFORME SOBRE PASIVOS CONTINGENTES.
DEL 01 DE ENERO AL 31 DE DICIEMBRE 2020.

NO APLICA



GOBIERNO DEL ESTADO
DE OAXACA



CENTRO DE LAS ARTES DE SAN AGUSTIN

NOTAS A LOS ESTADOS FINANCIEROS

DEL 01 DE ENERO AL 31 DE DICIEMBRE DE 2020

(PESOS)

Remito informe relacionado con la Información Financiera del Centro de las Artes de San Agustín del 01 de enero al 31 de diciembre de 2020.

NOTAS A DESGLOSE

I) NOTAS AL ESTADO DE SITUACIÓN FINANCIERA

El estado de Situación Financiera tiene como propósito mostrar información relativa a los recursos y obligaciones de la entidad.

ACTIVO

1. Efectivo y Equivalentes.

Representa el monto del efectivo disponible en Instituciones Bancarias propiedad del Centro de las Artes de San Agustín.

CUENTAS	DICIEMBRE 2020	DICIEMBRE 2019
Bancos	4,835	1,308,602
Inversión en Moneda Nacional	103,757	0
TOTAL	108,592	1,308,602



GOBIERNO DEL ESTADO
DE OAXACA

Los saldos corresponden a los compromisos de pago a proveedores, prestadores de servicios, pagos de impuesto (retención del 10% de ISR, ISSS) y otras contribuciones (Cuotas Obrero- Patronales del IMSS, RCV e INFONAVIT), mismos que fueron cubiertos en el mes inmediato posterior.

2. Derechos a recibir Efectivo o Equivalentes.

El rubro de Derechos a recibir efectivo o equivalente se integra por:

CUENTAS	DICIEMBRE 2020	DICIEMBRE 2019
Provisiones de Terceros	144,584	90,826
Otros Deudores	25,234	15
TOTAL	169,818	90,841

El saldo está integrado por las provisiones a terceros de pago de impuestos (retención del 10% de ISR, ISSS) y otras contribuciones (Cuotas Obrero- Patronales del IMSS, RCV e INFONAVIT) y en lo referente a otros Deudores en mayoría está integrada por las CLC'S pendientes de Ministrar por la Secretaria de Finanzas.

3. Bienes muebles.

El rubro de Bienes Muebles del Centro de las Artes de San Agustín del 01 de Enero al 31 de Diciembre de 2020, está integrado de la siguiente forma:

CUENTAS	DICIEMBRE 2020	DICIEMBRE 2019
Muebles de Oficina y Estantería	2,061,006	2,061,006
Equipo de Cómputo y de Tecnología de la Información	1,342,773	1,342,773
Otros Mobiliarios y Equipos de Administración	27,600	27,600
Equipos y Aparatos Audiovisuales	492,379	483,126
Aparatos Deportivos	12,401	12,401
Cámaras Fotográficas y de Video	152,661	152,660
Otro Mobiliario y Equipo Educativo y Recreativo	95,000	95,000
Equipo Médico y de Laboratorio	24,700	24,700
Equipo de Defensa y Seguridad	9,836	9,836



GOBIERNO DEL ESTADO
DE OAXACA

Maquinaria y Equipo Industrial	25,000	25,000
Sistema de Aire Acondicionado, Calefacción y de Refrigeración Industrial y Comercial	18,576	18,576
Equipos de Comunicación y Telecomunicación	22,100	22,100
Equipo de Generación Eléctrica, Aparatos y Accesorios Eléctricos	21,187.84	21,188
Herramientas y Máquinas-Herramienta	509,696	509,696
Otros equipos	244,328	244,328
Bienes Artísticos, Culturales y Científicos	163,100	163,100
TOTAL	5,222,343	5,213,090

Los Bienes Muebles Tangibles representan los activos a cargo del Centro de las Artes de San Agustín.

4. Depreciación, Deterioro y Amortización

CUENTAS	DICIEMBRE 2020	DICIEMBRE 2019
Depreciación acumulada de mobiliario y equipo de administración	-1,946,071	-973,035
Depreciación acumulada de mobiliario y equipo educacional y recreativo	-634,162	-317,081
Depreciación acumulada de equipo e instrumental médico y de laboratorio	-15,808	-7,904
Depreciación acumulada de equipo de defensa y seguridad	-3,541	-1,770
Depreciación acumulada de maquinaria, otro equipo y herramientas	-302,720	-151,360
TOTAL	-2,902,302	-1,451,151

Depreciación acumulada de bienes muebles del Centro de las Artes de San Agustín, correspondiente al periodo de enero-diciembre de 2020, información generada en el Sistema Integral de Control de Inventario Patrimonial de Oaxaca (SICIPO) de acuerdo a los lineamientos que marca el CONAC.



GOBIERNO DEL ESTADO
DE OAXACA



PASIVO

Los saldos representan las obligaciones presentes en el Centro de las Artes de San Agustín, identificadas en términos monetarios a corto y largo plazo, cuyo monto representa una disminución futura de beneficios económicos.

CUENTAS	DICIEMBRE 2020	DICIEMBRE 2019
Contratistas por Obras en Bienes de Dominio	72,046	192,046
Transferencias Internas y Asignaciones al Sector Público	27,515	1,526
Retenciones de Impuestos por Pagar CP	52,849	65,911
Retenciones del Sistema de Seguridad Social por Pagar a CP	8,881	8,740
Fondos rotatorios por pagar a CP	0.00	0.00
Otras Cuentas por pagar a CP	13,363	1,027,463
TOTAL	174,654	1,295,686

II) NOTAS AL ESTADO DE ACTIVIDADES

Ingresos de Gestión:

Los ingresos de gestión ascienden a \$7,084,761 pesos y se integra por los recursos estatal y federal transferidos por la Secretaría de Finanzas por concepto de Transferencias, asignaciones, subsidios y otras ayudas.

Gastos y Otras Pérdidas:

Los gastos son las erogaciones de los recursos transferidos por la Secretaría de Finanzas que se registran como gasto de funcionamiento y programas del Centro de las Artes de San Agustín, los cuales asciende a un importe de \$6,484,761 pesos.



GOBIERNO DEL ESTADO
DE OAXACA

Otros gastos por inversión pública no capitalizable por un monto de \$ 0 pesos dando un total \$6,484,761.

Desahorro neto del ejercicio por \$ 0 pesos.

III) NOTAS AL ESTADO DE VARIACION EN LA HACIENDA PÚBLICA

La Hacienda Pública representa el importe de los bienes y derechos que son propiedad del Gobierno del Estado de Oaxaca, dicho importe, es modificado por el aumento o disminución al patrimonio, derivado de la Conciliación Patrimonial.

El saldo neto de la Hacienda Pública Patrimonial al 31 de diciembre de 2020 asciende a \$ 5,922,117 pesos.

IV) NOTAS AL ESTADO DE FLUJOS DE EFECTIVO

Efectivo y equivalentes

1. El análisis de los saldos inicial y final que figuran en la última parte del Estado de Flujo de Efectivo en la cuenta de efectivo y equivalentes es como sigue:

CONCEPTO	DICIEMBRE 2020	DICIEMBRE 2019
Efectivos en Bancos – Tesorería	108,592	1,308,602
Total de Efectivos y Equivalentes	108,592	1,308,602

La cuenta de Bancos representa el monto del efectivo disponible en instituciones bancarias y que son propiedad del Centro de las Artes de San Agustín, el saldo al 31 de diciembre de 2020 es por \$108,592 pesos.



GOBIERNO DEL ESTADO
DE OAXACA



CENTRO DE LAS ARTES DE SAN AGUSTIN	
Conciliación entre los Ingresos Presupuestarios y Contables	
Correspondiente del 01 de Enero al 31 de Diciembre del 2020.	
(Cifras en pesos)	
1. Total de Ingresos Presupuestarios	\$7,084,761
2. Más Ingresos Contables No Presupuestarios	
2.1 Ingresos Financieros	
2.2 Incremento por Variación de Inventarios	
2.3 Disminución del Exceso de Estimaciones por Pérdida o Deterioro u Obsolescencia	
2.4 Disminución del Exceso de Provisiones	
2.5 Otros Ingresos y Beneficios Varios	
2.6 Otros Ingresos Contables No Presupuestarios	
3. Menos Ingresos Presupuestarios No Contables	
3.1 Aprovechamientos Patrimoniales	
3.2 Ingresos Derivados de Financiamientos	
3.3 Otros Ingresos Presupuestarios No Contables	
4. Total de Ingresos Contables	\$7,084,761

Los Ingresos Presupuestales y Contables corresponden a las Transferencias Internas y Asignaciones al Sector Público y de los proyectos productivos, de los recursos calendarizados y Ministrados por la Secretaría de Finanzas al Centro de las Artes de San Agustín, de acuerdo al presupuesto aprobado.



GOBIERNO DEL ESTADO
DE OAXACA

CENTRO DE LAS ARTES DE SAN AGUSTIN	
Conciliación entre los Egresos Presupuestarios y los Gastos Contables	
Correspondiente del 01 de Enero al 31 de Diciembre del 2020	
(Cifras en pesos)	
1. Total de Egresos Presupuestarios	\$6,484,761
2. Menos Egresos Presupuestarios No Contables	
2.1 Materias Primas y Materiales de Producción y Comercialización	
2.2 Materiales y Suministros	
2.3 Mobiliario y Equipo de Administración	
2.4 Mobiliario y Equipo Educativo y Recreativo	
2.5 Equipo e Instrumental Médico y de Laboratorio	
2.6 Vehículos y Equipo de Transporte	
2.7 Equipo de Defensa y Seguridad	
2.8 Maquinaria, Otros Equipos y Herramientas	
2.9 Activos Biológicos	
2.1 Bienes Inmuebles	
0	
2.1 Activos Intangibles	
1	
2.1 Obra Pública en Bienes de Dominio Público	
2	
2.1 Obra Pública en Bienes Propios	
3	
2.1 Acciones y Participaciones de Capital	
4	
2.1 Compra de Títulos y Valores	
5	
2.1 Concesión de Préstamos	
6	
2.1 Inversiones en Fideicomisos, Mandatos y Otros Análogos	
7	
2.1 Provisiones para Contingencias y Otras Erogaciones	



GOBIERNO DEL ESTADO
DE OAXACA

8	Especiales	
2.1	Amortización de la Deuda Pública	
9		
2.2	Adeudos de Ejercicios Fiscales Anteriores (ADEFAS)	
0		
2.2	Otros Egresos Presupuestarios No Contables	
1		

3.	Más Gastos Contables No Presupuestarios	
3.1	Estimaciones, Depreciaciones, Deterioros, Obsolescencia y Amortizaciones	
3.2	Provisiones	
3.3	Disminución de Inventarios	
3.4	Aumento por Insuficiencia de Estimaciones por Pérdida o Deterioro u Obsolescencia	
3.5	Aumento por Insuficiencia de Provisiones	
3.6	Otros Gastos	
3.7	Otros Gastos Contables No Presupuestarios	

4. Total de Gastos Contables	\$6,484,761
-------------------------------------	--------------------

Los Egresos Presupuestales y Gastos Contables son iguales y corresponden a los pagos realizados por esta entidad para sus operaciones, basado en el presupuesto aprobado por la Secretaría de Finanzas para el ejercicio 2020.

NOTAS DE MEMORIA (CUENTAS DE ORDEN)

Las cuentas de orden se utilizan para registrar movimientos de valores que no afecten o modifiquen el balance del ente, sin embargo, su incorporación en libros es necesaria con fines de recordatorio contable, de control y en general sobre los



GOBIERNO DEL ESTADO
DE OAXACA

aspectos administrativos, o bien para consignar sus derechos o responsabilidades contingentes que puedan o no presentarse en el futuro.

NO. DE CUENTA	DESCRIPCIÓN	SALDOS AL 31 D DICIEMBRE DE 2020	
		DEBE	HABER
82100	Presupuesto de Egresos Aprobado		5,925,714
82200	Presupuesto de Egresos por Ejercer		
82300	Presupuesto Modificado		2,159,047
82400	Presupuesto de Egresos Comprometido	1,000,00	
82500	Presupuesto de Egresos Devengado		
82600	Presupuesto de Egresos Ejercido	25,219	
82700	Presupuesto de Egresos Pagado	7,059,542	
TOTAL		8,084,761	8,084,761

NOTAS DE GESTIÓN

ADMINISTRATIVA

1. Introducción:

Los Estados Financieros que se presentan a la Secretaría de Finanzas se realizan con apego a lo establecido por el Consejo Nacional de Armonización Contable; muestran información financiera útil para la toma de decisiones en el Centro de las Artes de San Agustín, además de mostrar información relativa al destino de los recursos y el Ejercicio del gasto, con lo cual contribuye al ejercicio de Rendición de Cuentas y a la Transparencia.

2. Panorama Económico y Financiero

A través del presente documento se informa sobre las principales condiciones económicas-financieras bajo las Cuales el Centro de las Artes de San Agustín,



GOBIERNO DEL ESTADO
DE OAXACA

estuvo operando, mismas que influyeron en la toma de decisiones en el periodo sobre las administración de los Recursos Financieros, considerándolas para la elaboración de los Estados Financieros Contables y Presupuestarios.

3.- Autorización e Historia

Se informará sobre:

a) Fecha de creación del ente:

El Centro de las Artes de San Agustín se crea mediante decreto publicado el 19 de enero del 2011, en el POGEO como un organismo público descentralizado, con personalidad Jurídica y patrimonio propio, sectorizado a las Secretaria de las Culturas y Artes de Oaxaca.

b) Principales cambios en su estructura:

Relativo a la Estructura actualmente el Centro de las Artes de San Agustín no ha sufrido ningún cambio.

4.- Organización y Objeto Social

Se informará sobre:

a) Objeto Social:

La entidad tiene por objeto difundir la cultura en todas sus manifestaciones al interior del estado a nivel nacional e internacional de acuerdo con las necesidades y las políticas que establezca el poder ejecutivo, bajo una perspectiva de cuidado y mejora del medio ambiente en la región donde se ubica.

b) Principal Actividad:

El Centro de las Artes de San Agustín tiene como actividad principal fortalecer la educación artística en el estado, la región y el país, mediante programas de



GOBIERNO DEL ESTADO
DE OAXACA



formación, experimentación, investigación, creación, gestión y difusión de las distintas disciplinas artísticas mediante una perspectiva de cuidado y mejora del medio ambiente.

c) Ejercicio Fiscal:

En términos de lo dispuesto por el artículo 79 de la Ley de Impuesto Sobre la Renta, en el Título III “Del Régimen de las Personas Morales con Fines No lucrativas” indica que solo tendrán las obligaciones de retener y enterar el impuesto y exigir la documentación con todos los requisitos fiscales cuando hagan pagos a terceros y estén obligados a ello en términos de la ley.

d) Régimen Jurídico:

Se crea el Centro de las Artes de San Agustín como un Organismo Descentralizado, con personalidad Jurídica y patrimonio propio.

El Centro de las Artes de San Agustín está regulado por:

- Constitución Política de los Estados Unidos Mexicanos
- Constitución Política del Estado Libre y Soberano de Oaxaca
- Ley Orgánica del Poder Ejecutivo del Estado
- Ley de Entidades Paraestatales del Estado de Oaxaca
- Ley de Adquisiciones, arrendamiento y servicios del Estado de Oaxaca.
- Ley de Responsabilidad de Servidores Públicos para el estado y Municipios de Oaxaca.
- Reglamento para regular el uso de los bienes muebles de la Administración Pública Estatal.



GOBIERNO DEL ESTADO
DE OAXACA



- Ley de Transparencia y Acceso a la información Pública para el Estado de Oaxaca.
- Ley de Archivos del Estado de Oaxaca
- Ley de Protección de Datos personales del Estado de Oaxaca
- Ley Federal del Trabajo
- Reglamento Interno del Centro de las artes de San Agustín
- Ley de Ingresos del Estado de Oaxaca
- Ley Estatal de Derechos
- Presupuesto de Egresos
- Ley de Adquisiciones Arrendamientos y Servicios del Sector Público
- Reglamento de la Ley de Adquisiciones Arrendamientos y Servicios del Sector Público
- Presupuesto de Egresos de la Federación

e) Consideraciones fiscales del ente:

Revelar el tipo de contribuciones que esté obligado a pagar o retener.

El Centro de las Artes de San Agustín tiene las siguientes obligaciones:

- Entero de retenciones mensuales de ISR por sueldos y salarios.
- Declaración informativa anual de pagos y retenciones de servicios profesionales. Personas morales. Impuesto Sobre la Renta.
- Declaración informativa anual de retenciones de ISR por arrendamiento de inmuebles.
- Declaración informativa de anual de retenciones de ISR por sueldos y salarios e ingresos asimilados a salarios.
- Entero mensual por retenciones de ISR por ingresos por arrendamiento.



GOBIERNO DEL ESTADO
DE OAXACA



- Informativa anual de subsidio al empleo.
- Entero por retención de ISR por Servicios profesionales mensual.
- Declaración informativa mensual de proveedores.
- Entero de retenciones de ISR por ingresos asimilables a salarios.

f) Estructura organizacional básica:

Dirección General, Dirección de Formación Artística, Dirección de Producción Artística, Unidad de Curaduría y Mantenimiento, Departamento de Actividades Artísticas, Departamento Administrativo, Departamento Jurídico, Departamento de Planeación y Programación, Departamento de Vinculación, Departamento de Realización y Departamento de Promoción y Difusión.

g) Fideicomisos, mandatos y análogos de los cuales es fideicomitente o fiduciario.

NO APLICA



GOBIERNO DEL ESTADO
DE OAXACA



CENTRO DE LAS ARTES DE SAN AGUSTIN
ESTRUCTURA ORGÁNICA

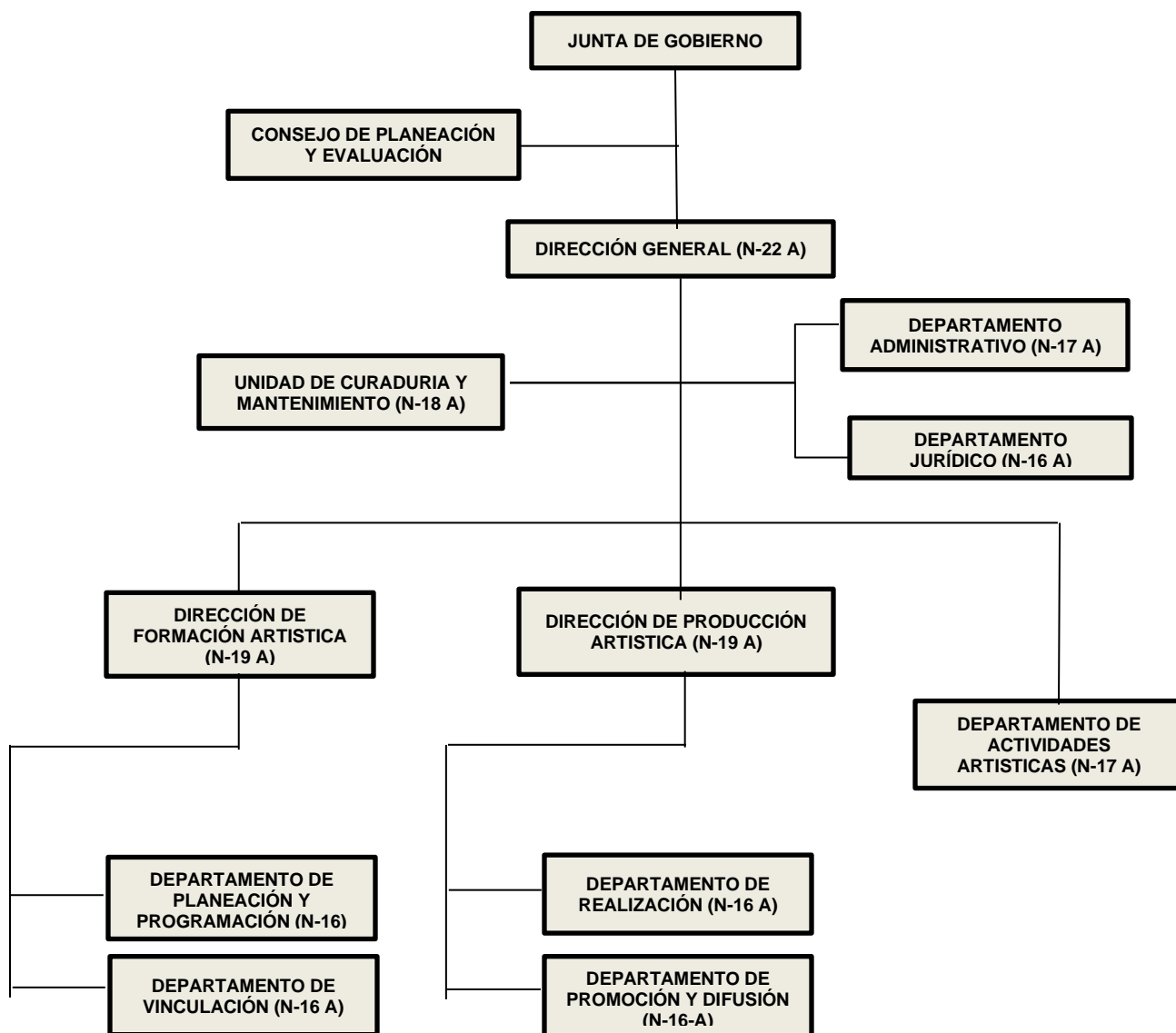



GOBIERNO DEL ESTADO
DE OAXACA



5.- Bases de preparación de los Estados Financieros.

Presentación.

Los Estados Fin

ancieros de la entidad son el Estado de Situación Financiera Consolidado, Estado de Actividades Consolidado, el Estado de Variación de la Hacienda Pública, el Estado de Flujos de Efectivo, el Estado Analítico del Activo y el Estado Analítico de la Deuda y otros Pasivos, de acuerdo al requerimiento establecido en el Manual de Contabilidad Gubernamental de la CONAC.

Preparación.

La elaboración de los Estados Financieros, han sido preparados de acuerdo al señalado en la Ley General de Contabilidad Gubernamental, leyes y lineamientos emitidos por la Secretaría de Finanzas, y por los lineamientos y normas publicadas por el Consejo Nacional de Armonización Contable (CONAC).

Los documentos emitidos, entre otros son:

- Marco conceptual de contabilidad Gubernamental
- Acuerdos por el que se emite la Clasificación Funcional del Gasto
- Normas y metodología para la determinación de los momentos contables de los egresos
- Clasificador por objeto del gasto y sus adecuaciones
- Normas y Metodologías para la emisión de la Información financiera para determinar los momentos contables de los ingresos.
- Manual de contabilidad Gubernamental
- Clasificador por tipo de Gasto
- Principales reglas de registro y Valoración del Patrimonio



GOBIERNO DEL ESTADO
DE OAXACA



- Postulados Básicos
- Clasificador funcional del Gasto
- Clasificador por Objeto del Gasto (Capítulo, Concepto y Partida genérica)
- Normas y Metodologías para la emisión de la Información Financiera y estructura de los Estados Financieros básicos del ente y características de sus notas.

6. Políticas de Contabilidad Significativas.

NO APLICA

7. Posición en Moneda Extranjera y Protección por Riesgo Cambiario.

NO APLICA

8. Reporte Analítico del Activo.

NO APLICA

9. Fideicomisos, Mandatos y Análogos.

NO APLICA

10. Reporte de la Recaudación.

NO APLICA

11. Información sobre la Deuda y el Reporte Analítico de la Deuda.

NO APLICA

12. Calificaciones otorgadas.

NO APLICA

13. Proceso de Mejora.

NO APLICA



GOBIERNO DEL ESTADO
DE OAXACA

14. Información por Segmentos.

NO APLICA

15. Eventos Posteriores al Cierre.

NO APLICA

16. Partes Relacionadas.

NO APLICA

17. Responsabilidad sobre la Presentación Razonable de los Estados
Financieros.

Los Estados Financieros fueron autorizados para su emisión el día 12 de enero de 2021 por el lic. Daniel Efrén Brena Wilson en su carácter de Director General.

"Bajo protesta de decir verdad declaro que los Estados Financieros y sus Notas, son razonablemente correctas y son responsabilidad del emisor".

Veronica Flores
Reyes

Encargada de Contabilidad.



Adelita Lorenzo
Guzmán

Jefa del Dpto. Administrativo.

Daniel Efrén
Brena Wilson

Director General.



GOBIERNO DEL ESTADO
DE OAXACA



CENTRO DE LAS ARTES DE SAN AGUSTIN

ESTADO ANALITICO DE INGRESOS PRESUPUESTARIOS DEL 01 DE ENERO AL 31 DE DICIEMBRE DE 2020.

Rubro de Ingresos	Estimado	Ampliaciones y Reducciones	Modificado	Devengado	Recaudado	Diferencia
	(1)	(2)	(3=1+2)	(4)	(5)	(6=3-4)
Impuestos						
Cuotas y aportaciones de seguridad social						
Contribuciones de Mejoras						
Derechos						
Productos						
Aprovechamientos						
Ingresos por Ventas de Bienes, Prestación de Servicios y Otros Ingresos						
Participaciones, Aportaciones, Convenios, Incentivos derivados de la Colaboración Fiscal y Fondos distintos de Aportaciones	0	0	0	0	0	0
Transferencias, Asignaciones, Subsidios y Otras Ayudas	5,925,714	2,159,047	8,084,761	7,084,761	5,791,256	1,000,000
Ingresos Derivados de Financiamientos						
TOTAL	5,925,714	2,159,047	8,084,761	7,084,761	5,791,256	1,000,000
				Ingresos excedentes		1,000,000

Estado Analítico de Ingresos Por Fuente de Financiamiento	Estimado	Ampliaciones y Reducciones	Modificado	Devengado	Recaudado	Diferencia
	(1)	(2)	(3=1+2)	(4)	(5)	(6=3-4)
Ingresos del Gobierno	5,925,714	2,159,047	8,084,761	7,084,761	5,791,256	1,000,000
Impuestos						
Cuotas y aportaciones de seguridad social						
Contribuciones de Mejoras						
Derechos						
Productos						
Aprovechamientos						
Participaciones, Aportaciones, Convenios, Incentivos derivados de la Colaboración Fiscal y Fondos distintos de Aportaciones	0	0	0	0	0	0
Transferencias, Asignaciones, Subsidios y Otras Ayudas	5,925,714	2,159,047	8,084,761	7,084,761	5,791,256	1,000,000
Otros Ingresos						
Ingresos de Organismos y Empresas						
Cuotas y Aportaciones de Seguridad Social						
Ingresos por Ventas de Bienes y Servicios						
Transferencias, Asignaciones, Subsidios y Otras Ayudas						
Ingresos derivados de financiamiento						
Ingresos derivados de financiamiento						
TOTAL	5,925,714	2,159,047	8,084,761	7,084,761	5,791,256	1,000,000
				Ingresos excedentes		1,000,000

ESTADO ANALITICO DEL EJERCICIO DEL PRESUPUESTO DE EGRESOS
CLASIFICACION POR OBJETO DEL GASTO (CAPITULO-CONCEPTO)

Cve	Concepto	Aprobado 1	Ampliaciones / Reducciones 2= (3-1)	Modificado 3 = (1+2)	Devengado 4	Pagado 5	Subejercicio 6 = (3-4)
504	CENTRO DE LAS ARTES DE SAN AGUSTÍN						
4	TRANSFERENCIAS, ASIGNACIONES, SUBSIDIOS Y OTRAS AYUDAS	5,925,713.59	559,047.11	6,484,760.70	6,484,760.70	5,791,256.03	0.00
1	TRANSFERENCIAS INTERNAS Y ASIGNACIONES AL SECTOR PÚBLICO	5,925,713.59	559,047.11	6,484,760.70	6,484,760.70	5,791,256.03	0.00
6	INVERSIÓN PÚBLICA	0.00	1,600,000.00	1,600,000.00	600,000.00	0.00	1,000,000.00
3	PROYECTOS PRODUCTIVOS Y ACCIONES DE FOMENTO	0.00	1,600,000.00	1,600,000.00	600,000.00	0.00	1,000,000.00
	TOTAL DEPENDENCIA / ENTIDAD	5,925,713.59	2,159,047.11	8,084,760.70	7,084,760.70	5,791,256.03	1,000,000.00

ESTADO ANALITICO DEL EJERCICIO DEL PRESUPUESTO DE EGRESOS
 CLASIFICACION ECONOMICA (POR TIPO DE GASTO)

Cve	Concepto	Aprobado 1	Ampliaciones / Reducciones 2= (3-1)	Modificado 3 = (1+2)	Devengado 4	Pagado 5	Subejercicio 6 = (3-4)
504	CENTRO DE LAS ARTES DE SAN AGUSTÍN						
1	GASTO CORRIENTE	5,925,713.59	559,047.11	6,484,760.70	6,484,760.70	5,791,256.03	0.00
2	GASTO DE CAPITAL	0.00	1,600,000.00	1,600,000.00	600,000.00	0.00	1,000,000.00
	TOTAL DEPENDENCIA / ENTIDAD:	5,925,713.59	2,159,047.11	8,084,760.70	7,084,760.70	5,791,256.03	1,000,000.00

ESTADO ANALITICO DEL EJERCICIO DEL PRESUPUESTO DE EGRESOS
CLASIFICACION ADMINISTRATIVA

Cve	Concepto	Aprobado 1	Ampliaciones / Reducciones	Modificado 3 = (1+2)	Devengado 4	Pagado Transferido 5	Subejercicio 6 = (3-4)
5	ORGANISMOS PÚBLICOS DESCENTRALIZADOS	5,925,713.59	2,159,047.11	8,084,760.70	7,084,760.70	5,791,256.03	1,000,000.00
04	CENTRO DE LAS ARTES DE SAN AGUSTÍN	5,925,713.59	2,159,047.11	8,084,760.70	7,084,760.70	5,791,256.03	1,000,000.00
	TOTAL DEL GASTO:	5,925,713.59	2,159,047.11	8,084,760.70	7,084,760.70	5,791,256.03	1,000,000.00

ESTADO ANALITICO DEL EJERCICIO DEL PRESUPUESTO DE EGRESOS

CLASIFICACION FUNCIONAL (FINALIDAD Y FUNCION)

Cve	Concepto	Aprobado 1	Ampliaciones / Reducciones	Modificado 3 = (1+2)	Devengado 4	Pagado 5	Subejercicio 6 = (3-4)
504	CENTRO DE LAS ARTES DE SAN AGUSTÍN						
2	DESARROLLO SOCIAL	5,925,713.59	2,159,047.11	8,084,760.70	7,084,760.70	5,791,256.03	1,000,000.00
4	RECREACIÓN, CULTURA Y OTRAS MANIFESTACIONES SOCIALES	5,925,713.59	2,159,047.11	8,084,760.70	7,084,760.70	5,791,256.03	1,000,000.00
	TOTAL DEPENDENCIA / ENTIDAD	5,925,713.59	2,159,047.11	8,084,760.70	7,084,760.70	5,791,256.03	1,000,000.00



GOBIERNO DEL ESTADO
DE OAXACA



CENTRO DE LAS ARTES DE SAN AGUSTIN

ENDEUDAMIENTO NETO

DEL 01 DE ENERO AL 31 DE DICIEMBRE DE 2020.

(Pesos)

Identificación de Crédito o Instrumento	Contratación/Colocación	Amortización	Endeudamiento Neto
	A	B	C = A - B
Créditos Bancarios			
			0
			0
			0
			0
			0
			0
			0
			0
			0
			0
Total Créditos Bancarios	0	0	0
Otros Instrumentos de Deuda			
			0
			0
			0
			0
			0
			0
			0
			0
			0
Total Otros Instrumentos de Deuda	0	0	0
TOTAL	0	0	0

NO APLICA



GOBIERNO DEL ESTADO
DE OAXACA



CENTRO DE LAS ARTES DE SAN AGUSTIN

INTERESES DE LA DEUDA

DEL 01 DE ENERO AL 31 DE DICIEMBRE DE 2020.

(Pesos)

Identificación de Crédito o Instrumento	Devengado	Pagado
Créditos Bancarios		
Total de intereses de Créditos Bancarios	0	0
Otros Instrumentos de Deuda		
Total de intereses de Otros Instrumentos de Deuda	0	0
TOTAL	0	0

NO APLICA



GOBIERNO DEL ESTADO
DE OAXACA



CENTRO DE LAS ARTES DE SAN AGUSTIN

INDICADORES DE POSTURA FISCAL DEL 01 DE ENERO AL 31 DE DICIEMBRE DE 2020. (Pesos)

Concepto	Estimado	Devengado	Pagado ³
I. Ingresos Presupuestarios (I=1+2)	0	0	0
1. Ingresos del Gobierno de la Entidad Federativa ¹			
2. Ingresos del Sector Paraestatal ¹			
II. Egresos Presupuestarios (II=3+4)	0	0	0
3. Egresos del Gobierno de la Entidad Federativa ²			
4. Egresos del Sector Paraestatal ²			
III. Balance Presupuestario (Superávit o Déficit) (III = I – II)	0	0	0

Concepto	Estimado	Devengado	Pagado ³
III. Balance presupuestario (Superávit o Déficit)	0	0	0
IV. Intereses, Comisiones y Gastos de la Deuda			
V. Balance Primario (Superávit o Déficit) (V= III – IV)	0	0	0

Concepto	Estimado	Devengado	Pagado ³
A. Financiamiento			
B. Amortización de la deuda			
C. Endeudamiento ó desendeudamiento (C = A – B)	0	0	0

1. Los Ingresos que se presentan son los ingresos presupuestarios totales sin incluir los ingresos por financiamientos. Los Ingresos del Gobierno de la Entidad Federativa corresponden a los del Poder Ejecutivo, Legislativo Judicial y Autónomos
2. Los egresos que se presentan son los egresos presupuestarios totales sin incluir los egresos por amortización. Los egresos del Gobierno de la Entidad Federativa corresponden a los del Poder Ejecutivo, Legislativo, Judicial y Órganos Autónomos
3. Para Ingresos se reportan los ingresos recaudados; para egresos se reportan los egresos pagados

ESTADO ANALITICO DEL EJERCICIO DEL PRESUPUESTO DE EGRESOS
RESUMEN POR PROGRAMA PRESUPUESTARIO

Concepto	Aprobado 1	Ampliaciones / Reducciones	Modificado 3 = (1+2)	Devengado 4	Pagado 5	Subejercicio 6 = (3-4)
5 ORGANISMOS PÚBLICOS DESCENTRALIZADOS	5,925,713.59	2,159,047.11	8,084,760.70	7,084,760.70	5,791,256.03	1,000,000.00
04 CENTRO DE LAS ARTES DE SAN AGUSTÍN	5,925,713.59	2,159,047.11	8,084,760.70	7,084,760.70	5,791,256.03	1,000,000.00
1 PROGRAMAS	5,925,713.59	2,159,047.11	8,084,760.70	7,084,760.70	5,791,256.03	1,000,000.00
2 DESEMPEÑO DE LAS FUNCIONES	5,925,713.59	2,159,047.11	8,084,760.70	7,084,760.70	5,791,256.03	1,000,000.00
TOTAL DEPENDENCIA / ENTIDAD	5,925,713.59	2,159,047.11	8,084,760.70	7,084,760.70	5,791,256.03	1,000,000.00

REPORTE DE AVANCE DE GESTIÓN

UR 504 - CENTRO DE LAS ARTES DE SAN AGUSTÍN

CUARTO TRIMESTRE 2020



OBJETIVO INSTITUCIONAL: -DIFUNDIR LA CULTURA Y LAS ARTES EN TODAS SUS MANIFESTACIONES. A TRAVÉS DE LA CREACIÓN DE ESPACIOS INTERINSTITUCIONALES DESTINADOS A FORTALECER LA EDUCACIÓN ARTÍSTICA AL INTERIOR DEL ESTADO A NIVEL NACIONAL E INTERNACIONAL, BAJO LA PERSPECTIVA DEL CUIDADO DEL MEDIO AMBIENTE DE LA REGIÓN.

ALINEACIÓN PED:

EJE: 01-OAXACA INCLUYENTE CON EL DESARROLLO SOCIAL

TEMA: 09-CULTURA Y ARTE

OBJETIVO: 02-PROMOVER, FOMENTAR Y DIFUNDIR LA RIQUEZA Y PLURALIDAD DE LAS TRADICIONES Y EXPRESIONES ARTÍSTICAS Y CULTURALES DEL PUEBLO OAXAQUEÑO COMO ELEMENTO FUNDAMENTAL DE SU DESARROLLO SOCIAL Y HUMANO.

ESTRATEGIA: 02-PROMOVER EL APROVECHAMIENTO DE LA INFRAESTRUCTURA Y ESPACIOS CULTURALES PARA EL DESARROLLO DE CAPACIDAD Y EL DISFRUTE DE LA OFERTA CULTURAL Y ARTÍSTICA EN EL ESTADO.

LÍNEAS DE ACCIÓN: 04-PROMOVER LA CAPACITACIÓN Y PROFESIONALIZACIÓN ARTÍSTICA PARA EL APROVECHAMIENTO DE LOS ESPACIOS CULTURALES, COMO SON EL TALLER DE ARTES PLÁSTICA "RUFINO TAMAYO", EL CIMO, EL CASA Y LA CASA DE LA CULTURA OAXAQUEÑA.

UE: 001-OFICINA DEL DIRECTOR DEL CENTRO DE LAS ARTES DE SAN AGUSTÍN

MATRIZ DE INDICADORES PARA RESULTADOS:

FIN: PROMOVER, FOMENTAR Y DIFUNDIR LA RIQUEZA Y PLURALIDAD DE LAS TRADICIONES Y EXPRESIONES ARTÍSTICAS Y CULTURALES DEL PUEBLO OAXAQUEÑO COMO ELEMENTO FUNDAMENTAL DE SU DESARROLLO SOCIAL Y HUMANO.

PROPÓSITO: DIVERSIDADES CULTURALES DEL ESTADO DE OAXACA PROMOVIDAS, FOMENTADAS Y DIFUNDIDAS.

COMPONENTE: 485-ACCIONES DE GESTIÓN PARA LA PROMOCIÓN, FOMENTO Y DIFUSIÓN DE LAS DIVERSIDADES CULTURALES Y BIOCULTURALES

ACTIVIDAD: 2132-GESTION ADMINISTRATIVA Y FINANCIERA

ESTRUCTURA PROGRAMATICA PRESUPUESTAL			
PROGRAMA	SUBPROGRAMA	PROYECTO	OBRA/ACTIVIDAD
147-PROMOCIÓN, FOMENTO Y DIFUSIÓN DE LAS DIVERSIDADES CULTURALES Y BIOCULTURALES	00--	000--	001-ORIENTACIÓN ESTRATÉGICA, DIRECCIÓN Y ADMINISTRACIÓN.

PRESUPUESTO ANUAL							
Aprobado	Ampliación	Reducción	Modificado	EJERCIDO T1	EJERCIDO T2	EJERCIDO T3	EJERCIDO T4
3,704,736.93	487,318.62	157,066.73	4,034,988.82	982,764.29	994,349.78	976,124.55	1,081,750.20
TOTAL EJERCIDO AL TRIMESTRE VIGENTE							4,034,988.82

PRESUPUESTO TRIMESTRAL DE LA ACTIVIDAD						
Aprobado	Modificado	Comprometido	Devengado	Ejercido	% de Ejercido Vs. Modificado	
974,506.30	1,081,750.20	1,081,750.20	1,081,750.20	1,081,750.20	100.00	

DATOS DEL INDICADOR					
Nombre :	PORCENTAJE DE GESTIONES ADMINISTRATIVAS Y FINANCIERAS REALIZADAS			Número de indicador :	2588
Definición :	MIDE EL PORCENTAJE DE GESTIONES ADMINISTRATIVAS Y FINANCIERAS REALIZADAS, RESPECTO AL TOTAL				
Método de Cálculo :	(NÚMERO DE GESTIONES ADMINISTRATIVAS Y FINANCIERAS REALIZADAS/TOTAL DE GESTIONES REALIZADAS)*100				
Tipo	Dimensión	Frecuencia de Medición	Forma de cálculo del indicador	Tipo de Valor	Sentido Esperado
GESTIÓN	EFICACIA	TRIMESTRAL	PORCENTAJE	FLUJO	ASCENDENTE

MEDIOS DE VERIFICACIÓN / FUENTE INFORMACIÓN		SUPUESTO
INFORME DE TRAMITES ADMINISTRATIVOS Y FINANCIEROS DEL DEPARTAMENTO ADMINISTRATIVO. INFORMACION DISPONIBLE EN EL DEPARTAMENTO ADMINISTRATIVO DEL CENTRO DE LAS ARTES DE SAN AGUSTÍN.		SE REALIZAN TRAMITES ADMINISTRATIVOS Y FINANCIEROS EN TIEMPO Y FORMA ANTE LAS INSTANCIAS CORRESPONDIENTES.

DATOS DE LA META			
Definición de la variable Meta:	1 - NÚMERO DE GESTIONES ADMINISTRATIVAS Y FINANCIERAS REALIZADAS		
Unidad de medida:	25 - NÚMERO		

LÍNEA BASE DEL INDICADOR				VALOR PROGRAMADO ANUAL			
AÑO	0	VALOR	0.00	AÑO	2020	VALOR	20.00

AVANCE TRIMESTRAL OBRA/ACTIVIDAD							
METAS	1er.TRIMESTRE	2o.TRIMESTRE	3er.TRIMESTRE	4o.TRIMESTRE	CUMPLIMIENTO DE METAS		
PROGRAMADA	5.00	5.00	5.00	5.00	T1+T2+T3+T4	20.00	
PROGRAMACIÓN ACTUALIZADA	5.00	5.00	5.00	5.00	T1+T2+T3+T4	20.00	
ALCANZADA	5.00	5.00	5.00	5.00	T1+T2+T3+T4	20.00	
PORCENTAJE ALCANZADO TRIMESTRAL	100.00	100.00	100.00	100.00	PORCENTAJE ALCANZADO ANUAL	100.00	

PORCENTAJE DE CUMPLIMIENTO ALCANZADO EN EL TRIMESTRE: 25.00 %

JEFE ADMINISTRATIVO
ADELITA LORENZO GUZMAN
JEFA DEL DEPARTAMENTO ADMINISTRATIVO

TITULAR DE LA DEPENDENCIA/ENTIDAD
DANIEL EFREN BRENA WILSON
DIRECTOR GENERAL

**REPORTE DE AVANCE DE GESTIÓN
UR 504 - CENTRO DE LAS ARTES DE SAN AGUSTÍN
CUARTO TRIMESTRE 2020**



ALINEACIÓN PED:
ESTRATEGIA: 02-PROMOVER EL APROVECHAMIENTO DE LA INFRAESTRUCTURA Y ESPACIOS CULTURALES PARA EL DESARROLLO DE CAPACIDAD Y EL DISFRUTE DE LA OFERTA CULTURAL Y ARTÍSTICA EN EL ESTADO.
LÍNEAS DE ACCIÓN: 04-PROMOVER LA CAPACITACIÓN Y PROFESIONALIZACIÓN ARTÍSTICA PARA EL APROVECHAMIENTO DE LOS ESPACIOS CULTURALES, COMO SON EL TALLER DE ARTES PLÁSTICA "RUFINO TAMAYO", EL CIMO, EL CASA Y LA CASA DE LA CULTURA OAXAQUEÑA.
UE: 001-OFICINA DEL DIRECTOR DEL CENTRO DE LAS ARTES DE SAN AGUSTÍN

MATRIZ DE INDICADORES PARA RESULTADOS:
COMPONENTE: 311-DESARROLLO DEL ARTE Y CULTURA FORMADO Y CAPACITADO
ACTIVIDAD: 1970-REALIZAR TALLER DE FORMACIÓN ARTÍSTICA

ESTRUCTURA PROGRAMATICA PRESUPUESTAL								
PROGRAMA		SUBPROGRAMA		PROYECTO		OBRA/ACTIVIDAD		
147-PROMOCIÓN, FOMENTO Y DIFUSIÓN DE LAS DIVERSIDADES CULTURALES Y BIOCULTURALES		02-FORMACIÓN Y CAPACITACIÓN PARA EL DESARROLLO DEL ARTE Y CULTURA		000--		001-TALLERES Y CURSOS DE INICIACIÓN.		
PRESUPUESTO ANUAL								
Aprobado	Ampliación	Reducción	Modificado	EJERCIDO T1	EJERCIDO T2	EJERCIDO T3	EJERCIDO T4	
1,675,580.66	303,765.92	109,595.24	1,869,751.34	444,129.29	477,688.85	445,822.97	502,110.23	
TOTAL EJERCIDO AL TRIMESTRE VIGENTE						1,869,751.34		
PRESUPUESTO TRIMESTRAL DE LA ACTIVIDAD								
Aprobado		Modificado		Comprometido		Devengado		
470,329.81		502,110.23		502,110.23		502,110.23		
							% de Ejercido Vs. Modificado	
							100.00	
DATOS DEL INDICADOR								
Nombre : RAZÓN DE TALLERES DE FORMACIÓN ARTÍSTICA IMPARTIDOS				Número de indicador : 2060				
Definición : MIDE LA RAZÓN DE LOS ALUMNOS ATENDIDOS EN LOS TALLERES DE FORMACIÓN ARTÍSTICA RESPECTO A LOS TALLERES IMPARTIDOS								
Método de Cálculo : (NÚMERO DE ALUMNOS ATENDIDOS EN LOS TALLERES DE FORMACIÓN ARTÍSTICA/ NÚMERO DE TALLERES DE FORMACIÓN ARTÍSTICA REALIZADOS)								
Tipo	Dimensión		Frecuencia de Medición		Forma de cálculo del indicador		Tipo de Valor	
GESTIÓN	EFICACIA		TRIMESTRAL		RAZÓN		FLUJO	
				Sentido Esperado				
				ASCENDENTE				
MEDIOS DE VERIFICACIÓN / FUENTE INFORMACIÓN				SUPUESTO				
LISTAS DE ASISTENCIA DOCUMENTACIÓN AUDIOVISUAL BAJO EL RESGUARDO DE LA DIRECCION DE FORMACION ARTISTICA DEL CASA E INFORMES DE GOBIERNO Y CONSEJOS DE PLANEACIÓN Y EVALUCIÓN.				EXISTE APORTACIÓN FEDERAL PARA LA REALIZACIÓN DE LOS TALLERES.				
DATOS DE LA META								
Definición de la variable Meta:		1 - NÚMERO DE ALUMNOS POR TALLERES DE FORMACIÓN ARTÍSTICA IMPARTIDOS						
Unidad de medida:		25 - NÚMERO						
LÍNEA BASE DEL INDICADOR				VALOR PROGRAMADO ANUAL				
AÑO	0		VALOR	0.00		AÑO	2020	
						VALOR		200.00
AVANCE TRIMESTRAL OBRA/ACTIVIDAD								
METAS	1er.TRIMESTRE		2o.TRIMESTRE		3er.TRIMESTRE		4o.TRIMESTRE	
PROGRAMADA	40.00		53.00		67.00		40.00	
PROGRAMACIÓN ACTUALIZADA	40.00		53.00		67.00		29.00	
ALCANZADA	20.00		7.00		20.00		29.00	
PORCENTAJE ALCANZADO TRIMESTRAL	50.00		13.21		29.85		100.00	
							CUMPLIMIENTO DE METAS	
							T1+T2+T3+T4	
							200.00	
							T1+T2+T3+T4	
							189.00	
							T1+T2+T3+T4	
							76.00	
							PORCENTAJE ALCANZADO ANUAL	
							40.21	

PORCENTAJE DE CUMPLIMIENTO ALCANZADO EN EL TRIMESTRE: 15.34 %

JEFE ADMINISTRATIVO
ADELITA LORENZO GUZMAN
JEFA DEL DEPARTAMENTO ADMINISTRATIVO

TITULAR DE LA DEPENDENCIA/ENTIDAD
DANIEL EFREN BRENA WILSON
DIRECTOR GENERAL

**REPORTE DE AVANCE DE GESTIÓN
UR 504 - CENTRO DE LAS ARTES DE SAN AGUSTÍN
CUARTO TRIMESTRE 2020**



ALINEACIÓN PED:
ESTRATEGIA: 02-PROMOVER EL APROVECHAMIENTO DE LA INFRAESTRUCTURA Y ESPACIOS CULTURALES PARA EL DESARROLLO DE CAPACIDAD Y EL DISFRUTE DE LA OFERTA CULTURAL Y ARTÍSTICA EN EL ESTADO.
LÍNEAS DE ACCIÓN: 04-PROMOVER LA CAPACITACIÓN Y PROFESIONALIZACIÓN ARTÍSTICA PARA EL APROVECHAMIENTO DE LOS ESPACIOS CULTURALES, COMO SON EL TALLER DE ARTES PLÁSTICA "RUFINO TAMAYO", EL CIMO, EL CASA Y LA CASA DE LA CULTURA OAXAQUEÑA.
UE: 001-OFCINA DEL DIRECTOR DEL CENTRO DE LAS ARTES DE SAN AGUSTÍN

MATRIZ DE INDICADORES PARA RESULTADOS:

COMPONENTE: 758-ARTE Y CULTURA PROFESIONALIZADA
ACTIVIDAD: 185-IMPARTIR PROGRAMA ACADÉMICO DE PROFESIONALIZACIÓN

ESTRUCTURA PROGRAMATICA PRESUPUESTAL								
PROGRAMA		SUBPROGRAMA		PROYECTO		OBRA/ACTIVIDAD		
147-PROMOCIÓN, FOMENTO Y DIFUSIÓN DE LAS DIVERSIDADES CULTURALES Y BIOCULTURALES		07-PROFESIONALIZACIÓN DEL ARTE Y CULTURA		000--		001-DIPLOMADOS, SEMINARIOS Y RESIDENCIAS.		
PRESUPUESTO ANUAL								
Aprobado	Ampliación	Reducción	Modificado	EJERCIDO T1	EJERCIDO T2	EJERCIDO T3	EJERCIDO T4	
0.00	0.00	0.00	0.00	0.00	0.00	0.00	0.00	
TOTAL EJERCIDO AL TRIMESTRE VIGENTE							0.00	
PRESUPUESTO TRIMESTRAL DE LA ACTIVIDAD								
Aprobado		Modificado		Comprometido		Devengado		
0.00		0.00		0.00		0.00		
DATOS DEL INDICADOR								
Nombre : PORCENTAJE DE PROGRAMAS ACADÉMICOS DE PROFESIONALIZACIÓN IMPARTIDOS				Número de indicador : 1800				
Definición : MIDE EL PORCENTAJE DE PROGRAMAS ACADÉMICOS DE PROFESIONALIZACIÓN IMPARTIDOS RESPECTO A LOS ALUMNOS INSCRITOS								
Método de Cálculo : (NÚMERO DE PROGRAMAS ACADÉMICOS DE PROFESIONALIZACIÓN IMPARTIDOS / TOTAL DE ESTUDIANTES INSCRITOS)*100								
Tipo	Dimensión		Frecuencia de Medición		Forma de cálculo del indicador		Tipo de Valor	
GESTIÓN	EFICACIA		TRIMESTRAL		PORCENTAJE		FLUJO	
MEDIOS DE VERIFICACIÓN / FUENTE INFORMACIÓN				SUPUESTO				
LISTAS DE ASISTENCIA, DOCUMENTACION AUDIOVISUAL BAJO EL RESGUARDO DE LA DIRECCION DE FORMACION ARTISTICA DEL CASA E INFORMES DE GOBIERNO Y CONSEJOS DE PLANEACIÓN Y EVALUACIÓN.				EXISTE RECURSO FEDERAL PARA REALIZAR ACTIVIDADES ACADÉMICAS				
DATOS DE LA META								
Definición de la variable Meta:		1 - NÚMERO DE PROGRAMAS ACADÉMICOS DE PROFESIONALIZACIÓN IMPARTIDOS						
Unidad de medida:		25 - NÚMERO						
LÍNEA BASE DEL INDICADOR				VALOR PROGRAMADO ANUAL				
AÑO	0		VALOR	0.00		AÑO	2020	
						VALOR		15.00
AVANCE TRIMESTRAL OBRA/ACTIVIDAD								
METAS	1er.TRIMESTRE		2o.TRIMESTRE		3er.TRIMESTRE		4o.TRIMESTRE	
PROGRAMADA	6.00		4.00		3.00		2.00	
PROGRAMACIÓN ACTUALIZADA	6.00		4.00		3.00		2.00	
ALCANZADA	7.00		0.00		2.00		3.00	
PORCENTAJE ALCANZADO TRIMESTRAL	116.67		0.00		66.67		150.00	
							CUMPLIMIENTO DE METAS	
							T1+T2+T3+T4	15.00
							T1+T2+T3+T4	15.00
							T1+T2+T3+T4	12.00
							PORCENTAJE ALCANZADO ANUAL	80.00

PORCENTAJE DE CUMPLIMIENTO ALCANZADO EN EL TRIMESTRE: 20.00 %

JEFE ADMINISTRATIVO
ADELITA LORENZO GUZMAN
JEFA DEL DEPARTAMENTO ADMINISTRATIVO

TITULAR DE LA DEPENDENCIA/ENTIDAD
DANIEL EFREN BRENA WILSON
DIRECTOR GENERAL

**REPORTE DE AVANCE DE GESTIÓN
UR 504 - CENTRO DE LAS ARTES DE SAN AGUSTÍN
CUARTO TRIMESTRE 2020**



ALINEACIÓN PED:
ESTRATEGIA: 02-PROMOVER EL APROVECHAMIENTO DE LA INFRAESTRUCTURA Y ESPACIOS CULTURALES PARA EL DESARROLLO DE CAPACIDAD Y EL DISFRUTE DE LA OFERTA CULTURAL Y ARTÍSTICA EN EL ESTADO.
LÍNEAS DE ACCIÓN: 04-PROMOVER LA CAPACITACIÓN Y PROFESIONALIZACIÓN ARTÍSTICA PARA EL APROVECHAMIENTO DE LOS ESPACIOS CULTURALES, COMO SON EL TALLER DE ARTES PLÁSTICA "RUFINO TAMAYO", EL CIMO, EL CASA Y LA CASA DE LA CULTURA OAXAQUEÑA.
UE: 001-OFICINA DEL DIRECTOR DEL CENTRO DE LAS ARTES DE SAN AGUSTÍN

MATRIZ DE INDICADORES PARA RESULTADOS:

COMPONENTE: 312-ARTE Y CULTURA PROMOVIDA Y DIFUNDIR
ACTIVIDAD: 1974-REALIZAR EVENTO CULTURAL Y ARTÍSTICO

ESTRUCTURA PROGRAMÁTICA PRESUPUESTAL			
PROGRAMA	SUBPROGRAMA	PROYECTO	OBRA/ACTIVIDAD
147-PROMOCIÓN, FOMENTO Y DIFUSIÓN DE LAS DIVERSIDADES CULTURALES Y BIOCULTURALES	10-PROMOCIÓN Y DIFUSIÓN DEL ARTE Y CULTURA	000--	001-EVENTOS CULTURALES Y ARTÍSTICOS ESPECIALIZADOS.

PRESUPUESTO ANUAL							
Aprobado	Ampliación	Reducción	Modificado	EJERCIDO T1	EJERCIDO T2	EJERCIDO T3	EJERCIDO T4
545,396.00	689,330.11	54,705.57	1,180,020.54	143,287.47	144,178.10	138,965.34	753,589.63
TOTAL EJERCIDO AL TRIMESTRE VIGENTE							1,180,020.54

PRESUPUESTO TRIMESTRAL DE LA ACTIVIDAD						
Aprobado	Modificado	Comprometido	Devengado	Ejercido	% de Ejercido Vs. Modificado	
145,353.46	753,589.63	753,589.63	753,589.63	753,589.63	100.00	

DATOS DEL INDICADOR
Nombre : PORCENTAJE DE ACTIVIDADES ARTÍSTICAS Y CULTURALES REALIZADAS Número de indicador : 1793
Definición : MIDE EL PORCENTAJE DE ACTIVIDADES ARTÍSTICAS Y CULTURALES REALIZADAS, RESPECTO A LAS PROGRAMADAS

Método de Cálculo : (NÚMERO DE ACTIVIDADES ARTÍSTICAS Y CULTURALES REALIZADAS/ NÚMERO DE ACTIVIDADES ARTÍSTICAS Y CULTURALES PROGRAMADAS) *100

Tipo	Dimensión	Frecuencia de Medición	Forma de cálculo del indicador	Tipo de Valor	Sentido Esperado
GESTIÓN	EFICACIA	TRIMESTRAL	PORCENTAJE	FLUJO	ASCENDENTE

MEDIOS DE VERIFICACIÓN / FUENTE INFORMACIÓN **SUPUESTO**
DOCUMENTACIÓN AUDIOVISUAL BAJO EL RESGUARDO DEL DEPARTAMENTO DE ACTIVIDADES ARTÍSTICAS DEL CASA. EXISTEN APORTACIÓN FEDERAL PARA LA REALIZACIÓN DE EVENTOS CULTURALES Y ARTÍSTICOS.

DATOS DE LA META
Definición de la variable Meta: 1 - NÚMERO DE ACTIVIDADES ARTÍSTICAS Y CULTURALES REALIZADAS
Unidad de medida: 25 - NÚMERO

LÍNEA BASE DEL INDICADOR				VALOR PROGRAMADO ANUAL			
AÑO	0	VALOR	0.00	AÑO	2020	VALOR	45.00

AVANCE TRIMESTRAL OBRA/ACTIVIDAD							
METAS	1er.TRIMESTRE	2o.TRIMESTRE	3er.TRIMESTRE	4o.TRIMESTRE	CUMPLIMIENTO DE METAS		
PROGRAMADA	9.00	12.00	14.00	10.00	T1+T2+T3+T4		45.00
PROGRAMACIÓN ACTUALIZADA	9.00	12.00	14.00	4.00	T1+T2+T3+T4		39.00
ALCANZADA	5.00	8.00	8.00	4.00	T1+T2+T3+T4		25.00
PORCENTAJE ALCANZADO TRIMESTRAL	55.56	66.67	57.14	100.00	PORCENTAJE ALCANZADO ANUAL		64.10

PORCENTAJE DE CUMPLIMIENTO ALCANZADO EN EL TRIMESTRE: 10.26 %

JEFE ADMINISTRATIVO
ADELITA LORENZO GUZMAN
JEFA DEL DEPARTAMENTO ADMINISTRATIVO

TITULAR DE LA DEPENDENCIA/ENTIDAD
DANIEL EFREN BRENA WILSON
DIRECTOR GENERAL

**REPORTE DE AVANCE DE GESTIÓN
UR 504 - CENTRO DE LAS ARTES DE SAN AGUSTÍN
CUARTO TRIMESTRE 2020**



UE: 001-OFICINA DEL DIRECTOR DEL CENTRO DE LAS ARTES DE SAN AGUSTÍN

ESTRUCTURA PROGRAMATICA PRESUPUESTAL							
PROGRAMA		SUBPROGRAMA		PROYECTO		OBRA/ACTIVIDAD	
147-PROMOCIÓN, FOMENTO Y DIFUSIÓN DE LAS DIVERSIDADES CULTURALES Y BIOCULTURALES		10-PROMOCIÓN Y DIFUSIÓN DEL ARTE Y CULTURA		000--		002-PROYECTO "AFRICAMERICANOS"	
PRESUPUESTO ANUAL							
Aprobado	Ampliación	Reducción	Modificado	EJERCIDO T1	EJERCIDO T2	EJERCIDO T3	EJERCIDO T4
0.00	1,000,000.00	0.00	1,000,000.00	0.00	0.00	0.00	0.00
TOTAL EJERCIDO AL TRIMESTRE VIGENTE							0.00
PRESUPUESTO TRIMESTRAL DE LA ACTIVIDAD							
Aprobado		Modificado		Comprometido		Devengado	
0.00		1,000,000.00		1,000,000.00		0.00	
DATOS DEL INDICADOR							
Nombre : PORCENTAJE DE ACTIVIDADES ARTÍSTICAS Y CULTURALES REALIZADAS				Número de indicador : 1793			
Definición : MIDE EL PORCENTAJE DE ACTIVIDADES ARTÍSTICAS Y CULTURALES REALIZADAS, RESPECTO A LAS PROGRAMADAS							
Método de Cálculo : (NÚMERO DE ACTIVIDADES ARTÍSTICAS Y CULTURALES REALIZADAS/ NÚMERO DE ACTIVIDADES ARTÍSTICAS Y CULTURALES PROGRAMADAS) *100							
Tipo	Dimensión		Frecuencia de Medición		Forma de cálculo del indicador		Tipo de Valor
GESTIÓN	EFICACIA		TRIMESTRAL		PORCENTAJE		FLUJO
Medios de Verificación / Fuente Información				Supuesto			
DOCUMENTACIÓN AUDIOVISUAL BAJO EL RESGUARDO DEL DEPARTAMENTO DE ACTIVIDADES ARTÍSTICAS DEL CASA.				EXISTEN APORTACIÓN FEDERAL PARA LA REALIZACIÓN DE EVENTOS CULTURALES Y ARTÍSTICOS.			
DATOS DE LA META							
Definición de la variable Meta:		1 - NÚMERO DE ACTIVIDADES ARTÍSTICAS Y CULTURALES REALIZADAS					
Unidad de medida:		25 - NÚMERO					
LÍNEA BASE DEL INDICADOR				VALOR PROGRAMADO ANUAL			
AÑO	0	VALOR	0.00	AÑO	2020	VALOR	7.00
AVANCE TRIMESTRAL OBRA/ACTIVIDAD							
METAS	1er.TRIMESTRE	2o.TRIMESTRE	3er.TRIMESTRE	4o.TRIMESTRE	CUMPLIMIENTO DE METAS		
PROGRAMADA	0.00	3.00	4.00	0.00	T1+T2+T3+T4		7.00
PROGRAMACIÓN ACTUALIZADA	0.00	3.00	4.00	0.00	T1+T2+T3+T4		7.00
ALCANZADA	0.00	0.00	0.00	0.00	T1+T2+T3+T4		0.00
PORCENTAJE ALCANZADO TRIMESTRAL		0.00	0.00		PORCENTAJE ALCANZADO ANUAL		0.00

PORCENTAJE DE CUMPLIMIENTO ALCANZADO EN EL TRIMESTRE: 0.00 %

JEFE ADMINISTRATIVO
ADELITA LORENZO GUZMAN
JEFA DEL DEPARTAMENTO ADMINISTRATIVO

TITULAR DE LA DEPENDENCIA/ENTIDAD
DANIEL EFREN BRENA WILSON
DIRECTOR GENERAL



GOBIERNO DEL ESTADO
DE OAXACA



CASA
Centro de las Artes
de San Agustín

CENTRO DE LAS ARTES DE SAN AGUSTIN

PROGRAMAS Y PROYECTOS DE INVERSIÓN

El Centro de las Artes de San Agustín concluye el último trimestre del año con un total de 2830 postulantes. Realizando en el cuarto trimestre de octubre a diciembre 42 actividades académicas en línea distribuidas entre 38 talleres, 2 diplomados, 1 seminario y 1 laboratorio.

Dentro de los talleres que recibieron más solicitudes durante este trimestre mencionados los siguientes: El taller de introducción a la escritura de guion cinematográfico impartido por la actriz y directora María de los Ángeles Cruz Murillo (Ángeles Cruz) reuniendo la cantidad de 403 postulantes interesados en la actividad. El taller de teñidos con tintes naturales del maestro Román Gutiérrez tuvo a 242 postulantes. Mientras que el taller de diseño y nuevas experiencias educativas impartido por la maestra Edith Medina tuvo 236 postulantes interesados. Otros talleres como el taller de cerámica en alta temperatura para adultos del maestro Claudio Jerónimo López tuvo a 125 postulantes, esto por mencionar algunos talleres donde el interés de los participantes fue en aumento.

Se continúa trabajando a través de talleres en línea por motivo a la situación sanitaria covid 2019 hasta que la situación mejore y nuevamente podamos abrir nuestras puertas.



GOBIERNO DEL ESTADO
DE OAXACA

Durante el cuarto trimestre correspondiente a los meses de octubre a diciembre de 2020 el departamento de actividades artísticas realizó 4 actividades, estas actividades se decidieron realizar a distancia por la contingencia generada por la COVID 19. Dentro de las actividades que se realizaron se encuentran la premiación del Tercer Concurso de Fotografía de la Biosfera Tehuacán Cuicatlán, una serie de videos documentales sobre las muerteadas en el valle de Etna, la convocatoria infantil para el diseño de un personaje, así como la Muestra de resultados, Diplomado de Producción de Artes Visuales.



GOBIERNO DEL ESTADO
DE OAXACA



CENTRO DE LAS ARTES DE SAN AGUSTIN

RELACIÓN DE BIENES INMUEBLES QUE COMPONEN EL PATRIMONIO

DEL 01 DE ENERO AL 31 DE DICIEMBRE DE 2020.

(Pesos)

CUENTA	DESCRIPCIÓN DEL BIEN	Saldo Final
12310	TERRENOS	
12330	EDIFICIOS NO RESIDENCIALES	
12351	EDIFICACIÓN HABITACIONAL EN PROCESO	
12352	EDIFICACIÓN NO HABITACIONAL EN PROCESO	
12353	CONSTRUCCIÓN DE OBRAS PARA EL ABASTECIMIENTO DE AGUA, PETRÓLEO, GAS, ELECTRICIDAD Y TELECOMUNICACION	
12354	DIVISIÓN DE TERRENOS Y CONSTRUCCIÓN DE OBRAS DE URBANIZACIÓN EN PROCESO	
12355	CONSTRUCCIÓN DE VÍAS DE COMUNICACIÓN EN PROCESO	
12356	OTRAS CONSTRUCCIONES DE INGENIERÍA CIVIL U OBRA PESADA EN PROCESO	
12357	INSTALACIONES Y EQUIPAMIENTO EN CONSTRUCCIONES EN PROCESO	
12359	TRABAJOS DE ACABADOS EN EDIFICACIONES Y OTROS TRABAJOS ESPECIALIZADOS EN PROCESO	
12361	EDIFICACIÓN HABITACIONAL EN PROCESO	
12362	EDIFICACIÓN NO HABITACIONAL EN PROCESO	
12363	CONSTRUCCIÓN DE OBRAS PARA EL ABASTECIMIENTO DE AGUA, PETRÓLEO, GAS, ELECTRICIDAD Y TELECOMUNICACION	
12364	DIVISIÓN DE TERRENOS Y CONSTRUCCIÓN DE OBRAS DE URBANIZACIÓN	
12365	CONSTRUCCIÓN DE VÍAS DE COMUNICACIÓN EN PROCESO	
12366	OTRAS CONSTRUCCIONES DE INGENIERÍA CIVIL U OBRA PESADA EN PROCESO	
12367	INSTALACIONES Y EQUIPAMIENTO EN CONSTRUCCIONES EN PROCESO	
12369	TRABAJOS DE ACABADOS EN EDIFICACIONES Y OTROS TRABAJOS ESPECIALIZADOS EN PROCESO	
12390	OTROS BIENES INMUEBLES	
	SUMA TOTAL:	0

NO APLICA



GOBIERNO DEL ESTADO
DE OAXACA



CASA
Centro de las Artes
de San Agustín

CENTRO DE LAS ARTES DE SAN AGUSTIN
RELACIÓN DE BIENES MUEBLES QUE COMPONEN EL PATRIMONIO
DEL 01 DE ENERO AL 31 DE DICIEMBRE DE 2020.
(Pesos)

CUENTA	DESCRIPCIÓN DEL BIEN	Saldo Final
12411	MUEBLES DE OFICINA Y ESTANTERÍA	2,061,006
12412	MUEBLES, EXCEPTO DE OFICINA Y ESTANTERÍA	0
12413	EQUIPO DE CÓMPUTO Y DE TECNOLOGÍAS DE LA INFORMACIÓN	1,342,773
12419	OTROS MOBILIARIOS Y EQUIPOS DE ADMINISTRACIÓN	27,600
12421	EQUIPOS Y APARATOS AUDIOVISUALES	492,379
12422	APARATOS DEPORTIVOS	12,401
12423	CÁMARAS FOTOGRÁFICAS Y DE VIDEO	152,661
12429	OTRO MOBILIARIO Y EQUIPO EDUCACIONAL Y RECREATIVO	95,000
12431	EQUIPO MÉDICO Y DE LABORATORIO	24,700
12432	INSTRUMENTAL MÉDICO Y DE LABORATORIO	0
12441	AUTOMÓVILES Y CAMIONES	0
12443	EQUIPO AEROESPACIAL	0
12445	EMBARCACIONES	0
12449	OTROS EQUIPOS DE TRANSPORTE	0
12450	EQUIPO DE DEFENSA Y SEGURIDAD	9,836
12461	MAQUINARIA Y EQUIPO AGROPECUARIO	0
12462	MAQUINARIA Y EQUIPO INDUSTRIAL	25,000
12463	MAQUINARIA Y EQUIPO DE CONSTRUCCIÓN	0
12464	SISTEMAS DE AIRE ACONDICIONADO, CALEFACCIÓN Y DE REFRIGERACIÓN INDUSTRIAL Y COMERCIAL	18,576
12465	EQUIPO DE COMUNICACIÓN Y TELECOMUNICACIÓN	22,100
12466	EQUIPOS DE GENERACIÓN ELÉCTRICA, APARATOS Y ACCESORIOS ELÉCTRICOS	21,188
12467	HERRAMIENTAS Y MÁQUINAS-HERRAMIENTA	509,696
12469	OTROS EQUIPOS	244,328
12471	BIENES ARTISTICOS, CULTURALES Y CIENTIFICOS	163,100
12483	AVES	0
12484	OVINOS Y CAPRINOS	0
12486	EQUINOS	0
12487	ESPECIES MENORES Y DE ZOOLOGICO	0
12488	ÁRBOLES Y PLANTAS	0
12489	OTROS ACTIVOS BIOLÓGICOS	0
	SUMA TOTAL:	5,222,343



GOBIERNO DEL ESTADO
DE OAXACA



CENTRO DE LAS ARTES DE SAN AGUSTIN

RELACIÓN DE CUENTAS BANCARIAS PRODUCTIVAS ESPECIFICAS

DEL 01 DE ENERO AL 31 DE DICIEMBRE DE 2020.

FONDO, PROGRAMA O CONVENIO	DATOS DE LA CUENTA BANCARIA		
	INSTITUCIÓN BANCARIA	NÚMERO DE CUENTA	FECHA DE APERTURA

NO APLICA



GOBIERNO DEL ESTADO
DE OAXACA



CASA
Centro de las Artes
de San Agustín

CENTRO DE LAS ARTES DE SAN AGUSTIN

RELACION DE ESQUEMAS BURSATILES Y COBERTURAS FINANCIERAS

DEL 01 DE ENERO AL 31 DE DICIEMBRE DE 2020.

NO APLICA



GOBIERNO DEL ESTADO
DE OAXACA



CENTRO DE LAS ARTES DE SAN AGUSTIN

MONTOS PAGADOS POR AYUDAS Y SUBSIDIOS DEL 01 DE ENERO AL 31 DE DICIEMBRE DE 2020.

Concepto	Ayuda	Subsidio	Sector (económico o social)	Beneficiario	CURP	RFC	Monto Pagado

NO APLICA

CENTRO DE LAS ARTES DE SAN AGUSTÍN
Estado de Situación Financiera Detallado - LDF
Al 31 de diciembre de 2019 y al 31 de diciembre de 2020
(PESOS)

Concepto	31 de diciembre de 2020	31 de diciembre de 2019	Concepto	31 de diciembre de 2020	31 de diciembre de 2019
ACTIVO			PASIVO		
Activo Circulante			Pasivo Circulante		
Efectivo y Equivalentes	108,592	1,308,602	Cuentas por Pagar a Corto Plazo	174,654	1,295,686
Efectivo	0	0	Servicios Personales por Pagar a Corto Plazo	0	0
Bancos/Tesorería	0	0	Proveedores por Pagar a Corto Plazo	0	0
Bancos/Dependencias y Otros	108,592	1,308,602	Contratistas por Obras Públicas por Pagar a Corto Plazo	72,046	192,046
Inversiones Temporales (Hasta 3 meses)	0	0	Participaciones y Aportaciones por Pagar a Corto Plazo	0	0
Fondos con Afectación Específica	0	0	Transferencias Otorgadas por Pagar a Corto Plazo	27,515	1,526
Depósitos de Fondos de Terceros en Garantía y/o Administración	0	0	Intereses, Comisiones y Otros Gastos de la Deuda Pública por Pagar a Corto Plazo	0	0
Otros Efectivos y Equivalentes	0	0	Retenciones y Contribuciones por Pagar a Corto Plazo	61,730	1,027,463
Derechos a Recibir Efectivo o Equivalentes	169,818	90,841	Devoluciones de la Ley de Ingresos por Pagar a Corto Plazo	0	0
Inversiones Financieras de Corto Plazo	0	0	Otras Cuentas por Pagar a Corto Plazo	13,363	0
Cuentas por Cobrar a Corto Plazo	0	0	Documentos por Pagar a Corto Plazo	0	0
Deudores Diversos por Cobrar a Corto Plazo	169,818	90,841	Documentos Comerciales por Pagar a Corto Plazo	0	0
Ingresos por Recuperar a Corto Plazo	0	0	Documentos con Contratistas por Obras Públicas por Pagar a Corto Plazo	0	0
Deudores por Anticipos de la Tesorería a Corto Plazo	0	0	Otros Documentos por Pagar a Corto Plazo	0	0
Préstamos Otorgados a Corto Plazo	0	0	Porción a Corto Plazo de la Deuda Pública a Largo Plazo	0	0
Otros Derechos a Recibir Efectivo o Equivalentes a Corto Plazo	0	0	Porción a Corto Plazo de la Deuda Pública	0	0
Derechos a Recibir Bienes o Servicios	0	0	Porción a Corto Plazo de Arrendamiento Financiero	0	0
Anticipo a Proveedores por Adquisición de Bienes y Prestación de Servicios a Corto Plazo	0	0	Títulos y Valores a Corto Plazo	0	0
Anticipo a Proveedores por Adquisición de Bienes Inmuebles y Muebles a Corto Plazo	0	0	Pasivos Diferidos a Corto Plazo	0	0
Anticipo a Proveedores por Adquisición de Bienes Intangibles a Corto Plazo	0	0	Ingresos Cobrados por Adelantado a Corto Plazo	0	0
Anticipo a Contratistas por Obras Públicas a Corto Plazo	0	0	Intereses Cobrados por Adelantado a Corto Plazo	0	0
Otros Derechos a Recibir Bienes o Servicios a Corto Plazo	0	0	Otros Pasivos Diferidos a Corto Plazo	0	0
Inventarios	0	0	Fondos y Bienes de Terceros en Garantía y/o Administración a Corto Plazo	0	0
Inventario de Mercancías para Venta	0	0	Fondos en Garantía a Corto Plazo	0	0
Inventario de Mercancías Terminadas	0	0	Fondos en Administración a Corto Plazo	0	0
Inventario de Mercancías en Proceso de Elaboración	0	0	Fondos Contingentes a Corto Plazo	0	0
Inventario de Materias Primas, Materiales y Suministros para Producción	0	0	Fondos de Fideicomisos, Mandatos y Contratos Análogos a Corto Plazo	0	0
Bienes en Tránsito	0	0	Otros Fondos de Terceros en Garantía y/o Administración a Corto Plazo	0	0
Almacenes	0	0	Valores y Bienes en Garantía a Corto Plazo	0	0
Estimación por Pérdida o Deterioro de Activos Circulantes	0	0	Provisiones a Corto Plazo	0	0
Estimaciones para Cuentas Incobrables por Derechos a Recibir Efectivo o Equivalentes	0	0	Provisión para Demandas y Juicios a Corto Plazo	0	0
Estimación por Deterioro de Inventarios	0	0	Provisión para Contingencias a Corto Plazo	0	0
Otros Activos Circulantes	0	0	Otras Provisiones a Corto Plazo	0	0
Valores en Garantía	0	0	Otros Pasivos a Corto Plazo	0	0
Bienes en Garantía (excluye depósitos de fondos)	0	0	Ingresos por Clasificar	0	0
Bienes Derivados de Embargos, Decomisos, Aseguramientos y Dación en Pago	0	0	Recaudación por Participar	0	0
Adquisición con Fondos de Terceros	0	0	Otros Pasivos Circulantes	0	0
Total de Activos Circulantes	278,410	1,399,443	Total de Pasivos Circulantes	174,654	1,295,686
Activo No Circulante	0	0	Pasivo No Circulante	0	0
Inversiones Financieras a Largo Plazo	0	0	Cuentas por Pagar a Largo Plazo	0	0
Derechos a Recibir Efectivo o Equivalentes a Largo Plazo	0	0	Documentos por Pagar a Largo Plazo	0	0
Bienes Inmuebles, Infraestructura y Construcciones en Proceso	0	0	Deuda Pública a Largo Plazo	0	0
Bienes Muebles	5,222,343	5,213,090	Pasivos Diferidos a Largo Plazo	0	0
Activos Intangibles	0	0	Fondos y Bienes de Terceros en Garantía y/o en Administración a Largo Plazo	0	0
Depreciación, Deterioro y Amortización Acumulada de Bienes	-2,902,302	-1,451,151	Provisiones a Largo Plazo	0	0
Activos Diferidos	0	0	Total de Pasivos No Circulantes	0	0
Estimación por Pérdida o Deterioro de Activos no Circulantes	0	0	Total del Pasivo	174,654	1,295,686
Otros Activos no Circulantes	0	0	HACIENDA PÚBLICA/PATRIMONIO		
Total de Activos No Circulantes	2,320,041	3,761,939	Hacienda Pública/Patrimonio Contribuido	5,922,117	5,922,117
Total del Activo	2,598,451	5,161,382	Aportaciones	0	0
			Donaciones de Capital	0	0
			Actualización de la Hacienda Pública/Patrimonio	5,922,117	5,922,117
			Hacienda Pública/Patrimonio Generado	-2,047,168	-1,433,717
			Resultados del Ejercicio (Ahorro/ Desahorro)	-1,451,151	-622,704
			Resultados de Ejercicios Anteriores	-2,047,168	-1,433,717
			Revalúos	0	0
			Reservas	0	0
			Rectificaciones de Resultados de Ejercicios Anteriores	0	0
			Exceso o Insuficiencia en la Actualización de la Hacienda Pública/Patrimonio	0	0
			Resultado por Posición Monetaria	0	0
			Resultado por Tenencia de Activos no Monetarios	0	0
			Total Hacienda Pública/Patrimonio	3,874,949	4,488,400
			Total del Pasivo y Hacienda Pública/Patrimonio	2,598,451	5,161,382

CENTRO DE LAS ARTES DE SAN AGUSTIN
Balance Presupuestario - LDF
Del 1 de enero al 31 de diciembre de 2020
(PESOS)

Concepto	Estimado/ Aprobado	Devengado	Recaudado/ Pagado
A. Ingresos Totales (A = A1+A2+A3)	5,925,714	7,084,761	5,971,256
A1. Ingresos de Libre Disposición	5,925,714	7,084,761	5,971,256
A2. Transferencias Federales Etiquetadas	0	0	0
A3. Financiamiento Neto	0	0	0
B. Egresos Presupuestarios¹ (B = B1+B2)	5,925,714	7,084,761	5,971,256
B1. Gasto No Etiquetado (sin incluir Amortización de la Deuda Pública)	5,925,714	7,084,761	5,971,256
B2. Gasto Etiquetado (sin incluir Amortización de la Deuda Pública)	0	0	0
C. Remanentes del Ejercicio Anterior (C = C1 + C2)		0	0
C1. Remanentes de Ingresos de Libre Disposición aplicados en el periodo			
C2. Remanentes de Transferencias Federales Etiquetadas aplicados en el periodo			
I. Balance Presupuestario (I = A – B + C)	0	0	0
II. Balance Presupuestario sin Financiamiento Neto (II = I - A3)	0	0	0
III. Balance Presupuestario sin Financiamiento Neto y sin Remanentes del Ejercicio Anterior (III= II - C)	0	0	0

Concepto	Aprobado	Devengado	Pagado
E. Intereses, Comisiones y Gastos de la Deuda (E = E1+E2)	0	0	0
E1. Intereses, Comisiones y Gastos de la Deuda con Gasto No Etiquetado			
E2. Intereses, Comisiones y Gastos de la Deuda con Gasto Etiquetado			
IV. Balance Primario (IV = III + E)	0	0	0

Concepto	Estimado/ Aprobado	Devengado	Recaudado/ Pagado
F. Financiamiento (F = F1 + F2)	0	0	0
F1. Financiamiento con Fuente de Pago de Ingresos de Libre Disposición			
F2. Financiamiento con Fuente de Pago de Transferencias Federales Etiquetadas			
G. Amortización de la Deuda (G = G1 + G2)	0	0	0
G1. Amortización de la Deuda Pública con Gasto No Etiquetado			
G2. Amortización de la Deuda Pública con Gasto Etiquetado			
A3. Financiamiento Neto (A3 = F – G)	0	0	0

Concepto	Estimado/ Aprobado	Devengado	Recaudado/ Pagado
A1. Ingresos de Libre Disposición	5,925,714	7,084,761	5,971,256
A3.1 Financiamiento Neto con Fuente de Pago de Ingresos de Libre Disposición (A3.1 = F1 – G1)	0	0	0
F1. Financiamiento con Fuente de Pago de Ingresos de Libre Disposición			
G1. Amortización de la Deuda Pública con Gasto No Etiquetado			
B1. Gasto No Etiquetado (sin incluir Amortización de la Deuda Pública)	5,925,714	7,084,761	5,971,256
C1. Remanentes de Ingresos de Libre Disposición aplicados en el periodo			
V. Balance Presupuestario de Recursos Disponibles (V = A1 + A3.1 – B1 + C1)	0	0	0
VI. Balance Presupuestario de Recursos Disponibles sin Financiamiento Neto (VI = V – A3.1)	0	0	0

Concepto	Estimado/ Aprobado	Devengado	Recaudado/ Pagado
A2. Transferencias Federales Etiquetadas	5,925,714	7,084,761	5,971,256
A3.2 Financiamiento Neto con Fuente de Pago de Transferencias Federales Etiquetadas (A3.2 = F2 – G2)	0	0	0
F2. Financiamiento con Fuente de Pago de Transferencias Federales			
G2. Amortización de la Deuda Pública con Gasto Etiquetado			
B2. Gasto Etiquetado (sin incluir Amortización de la Deuda Pública)	0	0	0
C2. Remanentes de Transferencias Federales Etiquetadas aplicados en el periodo			
VII. Balance Presupuestario de Recursos Etiquetados (VII = A2 + A3.2 – B2 + C2)	5,925,714	7,084,761	5,971,256
VIII. Balance Presupuestario de Recursos Etiquetados sin Financiamiento Neto (VIII = VII – A3.2)	5,925,714	7,084,761	5,971,256

CENTRO DE LAS ARTES DE SAN AGUSTIN
Informe Analítico de la Deuda Pública y Otros Pasivos - LDF
Del 1 de enero al 31 de diciembre de 2020
(PESOS)

Denominación de la Deuda Pública y Otros Pasivos	Saldo al 31 de diciembre de 2019 (d)	Disposiciones del Periodo (e)	Amortizaciones del Periodo (f)	Revaluaciones, Reclasificaciones y Otros Ajustes (g)	Saldo Final del Periodo (h) h=d+e-f+g	Pago de Intereses del Periodo (i)	Pago de Comisiones y de costos asociados durante el Periodo (j)
1. Deuda Pública (1=A+B) A. Corto Plazo (A=a1+a2+a3) a1) Instituciones de Crédito a2) Títulos y Valores a3) Arrendamientos Financieros B. Largo Plazo (B=b1+b2+b3) b1) Instituciones de Crédito b2) Títulos y Valores b3) Arrendamientos Financieros							
2. Otros Pasivos							
3. Total de la Deuda Pública y Otros Pasivos (3=1+2)							
4. Deuda Contingente ¹ (Informativo) A. Deuda Contingente 1 B. Deuda Contingente 2 C. Deuda Contingente XX							
5. Valor de Instrumentos Bono Cupón Cero ² (Informativo) A. Instrumento Bono Cupón Cero 1 B. Instrumento Bono Cupón Cero 2 C. Instrumento Bono Cupón Cero XX							

No aplica

¹ Se refiere a cualquier Financiamiento sin fuente o garantía de pago definida, que sea asumida de manera solidaria o subsidiaria por las Entidades Federativas con sus Municipios, organismos descentralizados y empresas de participación estatal mayoritaria y fideicomisos, locales o municipales, y por Municipios con sus respectivos organismos descentralizados y empresas de participación municipal mayoritaria.

² Se refiere al valor del Bono Cupón Cero que respalda el pago de los créditos asociados al mismo (Activo).

Obligaciones a Corto Plazo (k)	Monto Contratado (l)	Plazo Pactado (m)	Tasa de Interés (n)	Comisiones y Costos Relacionados (o)	Tasa Efectiva (p)
6. Obligaciones a Corto Plazo (Informativo) A. Crédito 1 B. Crédito 2 C. Crédito XX					

Denominación de las Obligaciones Diferentes de Financiamiento (c)	Fecha del Contrato (d)	Fecha de inicio de operación del proyecto (e)	Fecha de vencimiento (f)	Monto de la inversión pactado (g)	Plazo pactado (h)	Monto promedio mensual del pago de la contraprestación (i)	Monto promedio mensual del pago de la contraprestación correspondiente al pago de inversión (j)	Monto pagado de la inversión al 31 de diciembre de 2020 (k)	Monto pagado de la inversión actualizado al 31 de diciembre de 2020 (l)	Saldo pendiente por pagar de la inversión al 31 de diciembre de 2020 (m = g - l)
A. Asociaciones Público Privadas (APP's) (A=a+b+c+d) a) APP 1 b) APP 2 c) APP 3 d) APP XX B. Otros Instrumentos (B=a+b+c+d) a) Otro Instrumento 1 b) Otro Instrumento 2 c) Otro Instrumento 3 d) Otro Instrumento XX C. Total de Obligaciones Diferentes de Financiamiento (C=A+B)				No aplica						

CENTRO DE LAS ARTES DE SAN AGUSTIN
Estado Analítico del Ejercicio del Presupuesto de Egresos Detallado - LDF
Clasificación por Objeto del Gasto (Capítulo y Concepto)
Del 1 de enero al 31 de diciembre de 2020
(PESOS)

Concepto	Egresos					Subejercicio
	Aprobado	Ampliaciones/ (Reducciones)	Modificado	Devengado	Pagado	
I. Gasto No Etiquetado (I=A+B+C+D+E+F+G+H+I)	5,925,714	1,000,000	8,084,761	7,084,761	5,791,256	1,000,000
A. Servicios Personales (A=a1+a2+a3+a4+a5+a6+a7)	0	0	0	0	0	0
a1) Remuneraciones al Personal de Carácter Permanente	0	0	0	0	0	0
a2) Remuneraciones al Personal de Carácter Transitorio	0	0	0	0	0	0
a3) Remuneraciones Adicionales y Especiales	0	0	0	0	0	0
a4) Seguridad Social	0	0	0	0	0	0
a5) Otras Prestaciones Sociales y Económicas	0	0	0	0	0	0
a6) Previsiones	0	0	0	0	0	0
a7) Pago de Estímulos a Servidores Públicos	0	0	0	0	0	0
B. Materiales y Suministros (B=b1+b2+b3+b4+b5+b6+b7+b8+b9)	0	0	0	0	0	0
b1) Materiales de Administración, Emisión de Documentos y Artículos Oficiales	0	0	0	0	0	0
b2) Alimentos y Utensilios	0	0	0	0	0	0
b3) Materias Primas y Materiales de Producción y Comercialización	0	0	0	0	0	0
b4) Materiales y Artículos de Construcción y de Reparación	0	0	0	0	0	0
b5) Productos Químicos, Farmacéuticos y de Laboratorio	0	0	0	0	0	0
b6) Combustibles, Lubricantes y Aditivos	0	0	0	0	0	0
b7) Vestuario, Blancos, Prendas de Protección y Artículos Deportivos	0	0	0	0	0	0
b8) Materiales y Suministros Para Seguridad	0	0	0	0	0	0
b9) Herramientas, Refacciones y Accesorios Menores	0	0	0	0	0	0
C. Servicios Generales (C=c1+c2+c3+c4+c5+c6+c7+c8+c9)	0	0	0	0	0	0
c1) Servicios Básicos	0	0	0	0	0	0
c2) Servicios de Arrendamiento	0	0	0	0	0	0
c3) Servicios Profesionales, Científicos, Técnicos y Otros Servicios	0	0	0	0	0	0
c4) Servicios Financieros, Bancarios y Comerciales	0	0	0	0	0	0
c5) Servicios de Instalación, Reparación, Mantenimiento y Conservación	0	0	0	0	0	0
c6) Servicios de Comunicación Social y Publicidad	0	0	0	0	0	0
c7) Servicios de Traslado y Viáticos	0	0	0	0	0	0
c8) Servicios Oficiales	0	0	0	0	0	0
c9) Otros Servicios Generales	0	0	0	0	0	0
D. Transferencias, Asignaciones, Subsidios y Otras Ayudas (D=d1+d2+d3+d4+d5+d6+d7+d8+d9)	5,925,714	2,159,047	8,084,761	7,084,761	5,791,256	1,000,000
d1) Transferencias Internas y Asignaciones al Sector Público	5,925,714	2,159,047	8,084,761	7,084,761	5,791,256	1,000,000
d2) Transferencias al Resto del Sector Público	0	0	0	0	0	0
d3) Subsidios y Subvenciones	0	0	0	0	0	0
d4) Ayudas Sociales	0	0	0	0	0	0
d5) Pensiones y Jubilaciones	0	0	0	0	0	0
d6) Transferencias a Fideicomisos, Mandatos y Otros Análogos	0	0	0	0	0	0
d7) Transferencias a la Seguridad Social	0	0	0	0	0	0
d8) Donativos	0	0	0	0	0	0
d9) Transferencias al Exterior	0	0	0	0	0	0
E. Bienes Muebles, Inmuebles e Intangibles (E=e1+e2+e3+e4+e5+e6+e7+e8+e9)	0	0	0	0	0	0
e1) Mobiliario y Equipo de Administración	0	0	0	0	0	0
e2) Mobiliario y Equipo Educativo y Recreativo	0	0	0	0	0	0
e3) Equipo e Instrumental Médico y de Laboratorio	0	0	0	0	0	0
e4) Vehículos y Equipo de Transporte	0	0	0	0	0	0
e5) Equipo de Defensa y Seguridad	0	0	0	0	0	0
e6) Maquinaria, Otros Equipos y Herramientas	0	0	0	0	0	0
e7) Activos Biológicos	0	0	0	0	0	0
e8) Bienes Inmuebles	0	0	0	0	0	0
e9) Activos Intangibles	0	0	0	0	0	0
F. Inversión Pública (F=f1+f2+f3)	0	0	0	0	0	0
f1) Obra Pública en Bienes de Dominio Público	0	0	0	0	0	0
f2) Obra Pública en Bienes Propios	0	0	0	0	0	0
f3) Proyectos Productivos y Acciones de Fomento	0	0	0	0	0	0
G. Inversiones Financieras y Otras Provisiones (G=g1+g2+g3+g4+g5+g6+g7)	0	0	0	0	0	0
g1) Inversiones Para el Fomento de Actividades Productivas	0	0	0	0	0	0
g2) Acciones y Participaciones de Capital	0	0	0	0	0	0
g3) Compra de Títulos y Valores	0	0	0	0	0	0
g4) Concesión de Préstamos	0	0	0	0	0	0
g5) Inversiones en Fideicomisos, Mandatos y Otros Análogos	0	0	0	0	0	0
Fideicomiso de Desastres Naturales (Informativo)	0	0	0	0	0	0
g6) Otras Inversiones Financieras	0	0	0	0	0	0
g7) Provisiones para Contingencias y Otras Erogaciones Especiales	0	0	0	0	0	0
H. Participaciones y Aportaciones (H=h1+h2+h3)	0	0	0	0	0	0
h1) Participaciones	0	0	0	0	0	0
h2) Aportaciones	0	0	0	0	0	0
h3) Convenios	0	0	0	0	0	0
I. Deuda Pública (I=i1+i2+i3+i4+i5+i6+i7)	0	0	0	0	0	0
i1) Amortización de la Deuda Pública	0	0	0	0	0	0
i2) Intereses de la Deuda Pública	0	0	0	0	0	0
i3) Comisiones de la Deuda Pública	0	0	0	0	0	0
i4) Gastos de la Deuda Pública	0	0	0	0	0	0
i5) Costo por Coberturas	0	0	0	0	0	0
i6) Apoyos Financieros	0	0	0	0	0	0
i7) Adeudos de Ejercicios Fiscales Anteriores (ADEFAS)	0	0	0	0	0	0

CENTRO DE LAS ARTES DE SAN AGUSTIN

Estado Analítico del Ejercicio del Presupuesto de Egresos Detallado - LDF

Clasificación Administrativa

Del 1 de enero al 31 de diciembre de 2020

(PESOS)

Concepto	Egresos					Subejercicio
	Aprobado	Ampliaciones/ (Reducciones)	Modificado	Devengado	Pagado	
I. Gasto No Etiquetado (I=A)	5,925,714	2,159,047	8,084,761	7,084,761	5,791,256	1,000,000
A. Centro de las Artes de San Agustin	5,925,714	2,159,047	8,084,761	7,084,761	5,791,256	1,000,000
II. Gasto Etiquetado (II=A)	0	0	0	0	0	0
A. Centro de las Artes de San Agustin	0	0	0	0	0	0
III. Total de Egresos (III = I + II)	5,925,714	2,159,047	8,084,761	7,084,761	5,791,256	1,000,000

CENTRO DE LAS ARTES DE SAN AGUSTIN
Estado Analítico del Ejercicio del Presupuesto de Egresos Detallado - LDF
Clasificación Funcional (Finalidad y Función)
Del 1 de enero al 31 de diciembre de 2020
(PESOS)

Concepto	Egresos					Subejercicio
	Aprobado	Ampliaciones/ (Reducciones)	Modificado	Devengado	Pagado	
I. Gasto No Etiquetado (I=A+B+C+D)	5,925,714	2,159,047	8,084,761	7,084,761	5,791,256	1
A. Gobierno (A=a1+a2+a3+a4+a5+a6+a7+a8)	0	0	0	0	0	
a1) Legislación	0	0	0	0	0	
a2) Justicia	0	0	0	0	0	
a3) Coordinación de la Política de Gobierno	0	0	0	0	0	
a4) Relaciones Exteriores	0	0	0	0	0	
a5) Asuntos Financieros y Hacendarios	0	0	0	0	0	
a6) Seguridad Nacional	0	0	0	0	0	
a7) Asuntos de Orden Público y de Seguridad Interior	0	0	0	0	0	
a8) Otros Servicios Generales	0	0	0	0	0	
B. Desarrollo Social (B=b1+b2+b3+b4+b5+b6+b7)	5,925,714	2,159,047	8,084,761	7,084,761	5,791,256	1
b1) Protección Ambiental	0	0	0	0	0	
b2) Vivienda y Servicios a la Comunidad	0	0	0	0	0	
b3) Salud	0	0	0	0	0	
b4) Recreación, Cultura y Otras Manifestaciones Sociales	5,925,714	2,159,047	8,084,761	7,084,761	5,791,256	1
b5) Educación	0	0	0	0	0	
b6) Protección Social	0	0	0	0	0	
b7) Otros Asuntos Sociales	0	0	0	0	0	
C. Desarrollo Económico (C=c1+c2+c3+c4+c5+c6+c7+c8+c9)	0	0	0	0	0	
c1) Asuntos Económicos, Comerciales y Laborales en General	0	0	0	0	0	
c2) Agropecuaria, Silvicultura, Pesca y Caza	0	0	0	0	0	
c3) Combustibles y Energía	0	0	0	0	0	
c4) Minería, Manufacturas y Construcción	0	0	0	0	0	
c5) Transporte	0	0	0	0	0	
c6) Comunicaciones	0	0	0	0	0	
c7) Turismo	0	0	0	0	0	
c8) Ciencia, Tecnología e Innovación	0	0	0	0	0	
c9) Otras Industrias y Otros Asuntos Económicos	0	0	0	0	0	
D. Otras No Clasificadas en Funciones Anteriores (D=d1+d2+d3+d4)	0	0	0	0	0	
d1) Transacciones de la Deuda Pública / Costo Financiero de la Deuda	0	0	0	0	0	
d2) Transferencias, Participaciones y Aportaciones Entre Diferentes Niveles y Órdenes de Gobierno	0	0	0	0	0	
d3) Saneamiento del Sistema Financiero	0	0	0	0	0	
d4) Adeudos de Ejercicios Fiscales Anteriores	0	0	0	0	0	
II. Gasto Etiquetado (II=A+B+C+D)	0	0	0	0	0	
A. Gobierno (A=a1+a2+a3+a4+a5+a6+a7+a8)	0	0	0	0	0	
a1) Legislación	0	0	0	0	0	
a2) Justicia	0	0	0	0	0	
a3) Coordinación de la Política de Gobierno	0	0	0	0	0	
a4) Relaciones Exteriores	0	0	0	0	0	
a5) Asuntos Financieros y Hacendarios	0	0	0	0	0	
a6) Seguridad Nacional	0	0	0	0	0	
a7) Asuntos de Orden Público y de Seguridad Interior	0	0	0	0	0	
a8) Otros Servicios Generales	0	0	0	0	0	
B. Desarrollo Social (B=b1+b2+b3+b4+b5+b6+b7)	0	0	0	0	0	
b1) Protección Ambiental	0	0	0	0	0	
b2) Vivienda y Servicios a la Comunidad	0	0	0	0	0	
b3) Salud	0	0	0	0	0	
b4) Recreación, Cultura y Otras Manifestaciones Sociales	0	0	0	0	0	
b5) Educación	0	0	0	0	0	
b6) Protección Social	0	0	0	0	0	
b7) Otros Asuntos Sociales	0	0	0	0	0	
C. Desarrollo Económico (C=c1+c2+c3+c4+c5+c6+c7+c8+c9)	0	0	0	0	0	
c1) Asuntos Económicos, Comerciales y Laborales en General	0	0	0	0	0	
c2) Agropecuaria, Silvicultura, Pesca y Caza	0	0	0	0	0	
c3) Combustibles y Energía	0	0	0	0	0	
c4) Minería, Manufacturas y Construcción	0	0	0	0	0	
c5) Transporte	0	0	0	0	0	
c6) Comunicaciones	0	0	0	0	0	
c7) Turismo	0	0	0	0	0	
c8) Ciencia, Tecnología e Innovación	0	0	0	0	0	
c9) Otras Industrias y Otros Asuntos Económicos	0	0	0	0	0	
D. Otras No Clasificadas en Funciones Anteriores (D=d1+d2+d3+d4)	0	0	0	0	0	
d1) Transacciones de la Deuda Pública / Costo Financiero de la Deuda	0	0	0	0	0	
d2) Transferencias, Participaciones y Aportaciones Entre Diferentes Niveles y Órdenes de Gobierno	0	0	0	0	0	
d3) Saneamiento del Sistema Financiero	0	0	0	0	0	
d4) Adeudos de Ejercicios Fiscales Anteriores	0	0	0	0	0	
III. Total de Egresos (III = I + II)	5,925,714	2,159,047	8,084,761	7,084,761	5,791,256	1

CENTRO DE LAS ARTES DE SAN AGUSTÍN
Informe sobre Estudios Actuariales - LDF

	Pensiones y jubilaciones	Salud	Riesgos de trabajo	Invalidez y vida	Otras prestaciones sociales
<p>Tipo de Sistema Prestación laboral o Fondo general para trabajadores del estado o municipio Beneficio definido, Contribución definida o Mixto</p> <p>Población afiliada Activos Edad máxima Edad mínima Edad promedio Pensionados y Jubilados Edad máxima Edad mínima Edad promedio Beneficiarios Promedio de años de servicio (trabajadores activos) Aportación individual al plan de pensión como % del salario Aportación del ente público al plan de pensión como % del salario Crecimiento esperado de los pensionados y jubilados (como %) Crecimiento esperado de los activos (como %) Edad de Jubilación o Pensión Esperanza de vida</p> <p>Ingresos del Fondo Ingresos Anuales al Fondo de Pensiones</p> <p>Nómina anual Activos Pensionados y Jubilados Beneficiarios de Pensionados y Jubilados</p> <p>Monto mensual por pensión Máximo Mínimo Promedio</p> <p>Monto de la reserva</p> <p>Valor presente de las obligaciones Pensiones y Jubilaciones en curso de pago Generación actual Generaciones futuras</p> <p>Valor presente de las contribuciones asociadas a los sueldos futuros de cotización X% Generación actual Generaciones futuras</p> <p>Valor presente de aportaciones futuras Generación actual Generaciones futuras Otros ingresos</p> <p>Déficit/superávit actuarial Generación actual Generaciones futuras</p> <p>Periodo de suficiencia Año de descapitalización Tasa de rendimiento</p> <p>Estudio actuarial Año de elaboración del estudio actuarial Empresa que elaboró el estudio actuarial</p>					

No aplica