

ORIGEN: DIRECCIÓN GENERAL
OFICIO No.: CASA/DG/297/10/2020
ASUNTO: TERCER INFORME TRIMESTRAL 2020.

Vista Hermosa, San Agustín, Etlá, Oaxaca a 11 de octubre de 2020.

LIC. JORGE ANTONIO HIDALGO TIRADO,
SUBSECRETARIO DE EGRESOS, CONTABILIDAD Y TESORERÍA DE
FINANZAS DEL GOBIERNO DEL ESTADO DE OAXACA
P R E S E N T E.

AT'N. : C.P. EVANGELINA ALCAZAR HERNÁNDEZ
DIRECTORA DE CONTABILIDAD
GUBERNAMENTAL.

En respuesta a su circular número SF/DCG/10/2020 de fecha 24 de septiembre de 2020, se adjunta al presente; la documentación solicitada de manera impresa y en digital, con motivo del "Tercer Informe Trimestral Enero-septiembre del Ejercicio 2020" del Centro de las Artes de San Agustín, y con objeto de poder cumplir en tiempo y forma con la integración de la información Contable, Presupuestaria y Programática; para la elaboración de la Cuenta Pública.

Se anexa:

- I. Resultados Generales.
- II. Información Contable.
 1. Estado de Situación Financiera.
 2. Estado de Actividades.
 3. Estado de Variación en la Hacienda Pública.
 4. Estado de Cambios en la Situación Financiera.
 5. Estado de Flujos de Efectivo.
 6. Estado Analítico del Activo.
 7. Estado Analítico de la Deuda y Otros Pasivos.
 8. Informes Sobre Pasivos Contingentes.
 9. Notas a los Estados Financieros.
 - a) Notas de desglose.
 - b) Notas de Memoria
 - c) Notas de gestión administrativa

Recibido
[Firma]
Evangelina Alcazar Zapata
13/10/20

1/3

www.oaxaca.gob.mx

III. Información Presupuestal:

1. Estado Analítico de Ingresos.
2. Estado Analítico del Ejercicio del Presupuesto de Egresos, con las siguientes clasificaciones:
 - a) Clasificación por Objeto del Gasto.
 - b) Clasificación Económica.
 - c) Clasificación Administrativa.
 - d) Clasificación Funcional.
3. Deuda.
 - a) Endeudamiento neto
 - b) Intereses de la deuda
 - c) Indicadores de postura fiscal

IV. Información Programática.

1. Programática (Resumen por programa presupuestaria)
2. Indicadores de Resultados. (Avance de Gestión)
3. Programas y Proyectos de Inversión.

V. Información Adicional:

1. Relación de Bienes Inmuebles.
2. Relación de Bienes Muebles.
3. Relación de Cuentas Bancarias Productivas Específicas
4. Relación de esquemas bursátiles y de cobertura financieras
5. Reportes de los subsidios y otras ayudas sociales.

VI. Información correspondiente a Disciplina Financiera:

- 1 Estado de Situación financiera detallado LDF.
- 2 Balance Presupuestario.
- 3 Estado Analítico de Ingresos detallado.
- 4 Informe analítico de la deuda y otros pasivos.
- 5 Informe analítico de obligaciones diferentes de financiamiento.
- 6º Estado Analítico de Presupuesto de Egresos clasificador por objeto del gasto.

- 6b Estado Analítico de Presupuesto de Egresos clasificación Administrativa.
- 6c Estado Analítico de Presupuesto de Egresos clasificación Funcional.
- 6d Estado Analítico de Presupuesto de Egresos clasificación de servicios personales.
- 7 Informes sobre estudios actuariales.

Sin más por el momento, le envío un cordial saludo.

ATENTAMENTE

DANIEL EFREN BRENA WILSON
DIRECTOR GENERAL
CENTRO DE LAS ARTES DE SAN AGUSTIN



www.oaxaca.gob.mx



GOBIERNO DEL ESTADO
DE OAXACA



CASA
Centro de las Artes
de San Agustín

CENTRO DE LAS ARTES DE SAN AGUSTIN

(RESULTADOS GENERALES)

Durante el tercer trimestre de 2020, correspondiente a los meses de julio a septiembre, se realizaron 22 actividades, 20 talleres y 2 seminarios las cuales se efectuaron a distancia, actividades en línea, esto derivado a la situación sanitaria COVID-19 que continúa en el país. Dichos talleres se han realizado con la participación de los maestros con lo que ya se ha trabajado anteriormente. Dentro de estos talleres destacan algunos como; taller de afelpado con agujas: Diseño y elaboración de personajes en pequeño formato, impartido por el maestro Jesús Martínez Cruz. Taller: Safari fotográfico para niños, impartido por Eva Lepiz. Así mismo, como parte del proyecto Contigo en la Distancia, que se realizó en colaboración con el Centro Nacional de las Artes y la Secretaría de Cultura Federal. Se inició una serie de talleres como: El Imagen latente. Estrategia y construcción de proyectos fotográficos, impartido por Yael Martínez, el taller Palabras como hilos, impartido por la maestra Erika Albarrán entre otros. El acercamiento de los alumnos a este nuevo sistema implementado por CaSa fue todo un éxito. La respuesta de los alumnos fue positiva ante este formato de realizar los talleres. Esto hasta que, la contingencia llegue a su fin y nuevamente se realice la apertura del Centro.

En el tercer trimestre correspondiente a los meses de julio a septiembre 2020 el departamento de actividades artísticas realizó 8 actividades, estas actividades se decidieron realizar a distancia por la contingencia generada por la COVID 19.

Dentro de las actividades que se realizaron se encuentran conversatorios que se abrieron al público interesado.



GOBIERNO DEL ESTADO
DE OAXACA

Se realizó una serie de conversatorios en los que los hablantes y no hablantes de alguna de las lenguas originarias habladas en el estado pudieron escuchar a mujeres y hombres ganadores de ediciones anteriores de los Premios CaSa y que promueven su lengua a través de la literatura y la música.

También se llevó a cabo un conversatorio en torno a la convocatoria del tercer concurso de fotografía de la biosfera Tehuacan-Cuicatlán. La cuál también cerró en el mes de septiembre y premió a personas que han capturado imágenes de naturaleza en esta reserva.



| CONCEPTO | EJERCICIO FISCAL 2020 | EJERCICIO FISCAL 2019 | CONCEPTO | EJERCICIO FISCAL 2020 | EJERCICIO FISCAL 2019 |
|---|-----------------------|-----------------------|---|-----------------------|-----------------------|
| ACTIVO | | | PASIVO | | |
| ACTIVO CIRCULANTE | | | PASIVO CIRCULANTE | | |
| EFFECTIVO Y EQUIVALENTES | 138,614 | 2,749,888 | CUENTAS POR PAGAR A CORTO PLAZO | 279,106 | 1,707,084 |
| DERECHOS A RECIBIR EFECTIVO O EQUIVALENTES | 244,249 | 133,194 | Total de PASIVO CIRCULANTE | 279,106 | 1,707,084 |
| Total de ACTIVO CIRCULANTE | 382,863 | 2,883,081 | TOTAL PASIVO | 279,106 | 1,707,084 |
| ACTIVO NO CIRCULANTE | | | HACIENDA PÚBLICA/PATRIMONIO | | |
| BIENES MUEBLES | 5,222,343 | 5,213,090 | HACIENDA PÚBLICA/PATRIMONIO CONTRIBUIDO | | |
| DEPRECIACIÓN, DETERIORO Y ARMORTIZACIÓN ACUMULADA DE BIENES | -1,451,151 | -724,690 | ACTUALIZACIÓN DE LA HACIENDA PÚBLICA/ PATRIMONIO | 5,922,117 | 5,922,117 |
| Total de ACTIVO NO CIRCULANTE | 3,771,192 | 4,488,399 | Total de HACIENDA PÚBLICA/ PATRIMONIO CONTRIBUIDO | 5,922,117 | 5,922,117 |
| TOTAL DE ACTIVOS | 4,154,055 | 7,371,480 | HACIENDA PÚBLICA/PATRIMONIO GENERADO | | |
| | | | RESULTADOS DE EJERCICIO (AHORRO/ DESAHORRO) | 0 | 0 |
| | | | RESULTADOS DE EJERCICIOS ANTERIORES | -2,047,168 | -1,433,717 |
| | | | Total de HACIENDA PÚBLICA/ PATRIMONIO GENERADO | -2,047,168 | -1,433,717 |
| | | | TOTAL HACIENDA | 3,874,949 | 4,488,400 |
| | | | Resultados del Ejercicio (Ahorro/Desahorro) | 0 | 1,175,997 |
| | | | Total de Pasivo y Patrimonio/Hacienda Pública | 4,154,055 | 7,371,481 |



Bajo protesta de decir verdad declaramos que los estados financieros y sus notas son razonablemente correctos y responsabilidad del emisor.
ENCARGADA DE CONTABILIDAD
 VERÓNICA FLORES REYES

Lugar y fecha de generación: Reyes Mantecón, Oaxaca; a 11 de OCTUBRE de 2020
JEFA DEL DEPARTAMENTO ADMINISTRATIVO
 ADELITA LORENZO GUZMAN

DIRECTOR GENERAL
 DANIEL EFREN BREÑA WILSON



| CONCEPTO | EJERCICIO FISCAL 2020 | EJERCICIO FISCAL 2019 | CONCEPTO | EJERCICIO FISCAL 2020 | EJERCICIO FISCAL 2019 |
|--|-----------------------|-----------------------|--|-----------------------|-----------------------|
| INGRESOS Y OTROS BENEFICIOS | | | CASTOS Y OTRAS PERDIDAS | | |
| PARTICIPACIONES, APORTACIONES, CONVENIOS, INCENTIVOS DERIVADOS DE LA COLABORACION FISCAL, FONDOS DIS | 4,747,311 | 7,242,043 | TRANSFERENCIAS, ASIGNACIONES, SUBSIDIOS Y OTRAS AYUDAS | 4,747,311 | 4,730,541 |
| TRANSFERENCIAS, ASIGNACIONES, SUBSIDIOS Y SUBVENCIONES, Y PENSIONES Y JUBILACIONES | 4,747,311 | 7,242,043 | TRANSFERENCIAS INTERNAS Y ASIGNACIONES AL SECTOR PÚBLICO | 4,747,311 | 4,730,541 |
| TOTAL DE INGRESOS Y OTROS BENEFICIOS | 4,747,311 | 7,242,043 | INVERSIÓN PÚBLICA | 0 | 1,335,505 |
| | | | INVERSIÓN PÚBLICA NO CAPITALIZABLE | 0 | 1,335,505 |
| | | | TOTAL DE GASTOS Y OTRAS PERDIDAS | 4,747,311 | 6,066,045 |
| | | | AHORRO NETO DEL EJERCICIO | 0 | 1,175,997 |



Bajo protesta de decir verdad declaro que los estados financieros y sus Notas son razonablemente correctos y responsabilidad del emisor.

ENCARGADA DE CONTABILIDAD

 VERÓNICA FLORES REYES

Lugar y fecha de generación: Reyes Mantecón, Oaxaca; a 11 de OCTUBRE de 2020

JEFA DEL DEPARTAMENTO ADMINISTRATIVO

 ADELITA LORENZO GUZMAN

DIRECTOR GENERAL

 DANIEL EFREN BRENA WILSON

| Concepto | Hacienda Pública/ Patrimonio | | Ajustes por Cambios de Valor | Total |
|---|------------------------------|-------------|------------------------------|------------|
| | Contribuido | Generado | | |
| | | Ejerc. Ant. | Del Ejercicio | |
| Patrimonio Neto Inicial Ajustado del Ejercicio | 5,922,117 | 0 | 0 | 5,922,117 |
| ACTUALIZACIONES DEL PATRIMONIO | 5,922,117 | 0 | 0 | 5,922,117 |
| Variaciones de la Hacienda Pública / Patrimonio Neto del Ejercicio | 0 | 0 | 890,863 | 890,863 |
| RESULTADOS DE EJERCICIOS ANTERIORES | 0 | 0 | -1,433,717 | -1,433,717 |
| RESULTADOS DEL EJERCICIO (AHORRO/ DESAHORRO) | 0 | 0 | 2,324,580 | 2,324,580 |
| Hacienda Pública / Patrimonio Neto Final del Ejercicio 2019 | 5,922,117 | 0 | 890,863 | 6,812,980 |
| Cambios en la Hacienda Pública / Patrimonio Neto del Ejercicio 2020 | 5,922,117 | 0 | 0 | 5,922,117 |
| ACTUALIZACIONES DEL PATRIMONIO | 5,922,117 | 0 | 0 | 5,922,117 |
| Variaciones de la Hacienda Pública / Patrimonio Neto del Ejercicio | 0 | 0 | -1,424,464 | -1,424,464 |
| RESULTADOS DE EJERCICIOS ANTERIORES | 0 | 0 | -2,047,168 | -2,047,168 |
| RESULTADOS DEL EJERCICIO (AHORRO/ DESAHORRO) | 0 | 0 | 622,704 | 622,704 |
| Saldo Neto en la Hacienda Pública / Patrimonio 2020 | 5,922,117 | 0 | -1,424,464 | 4,497,653 |



Bajo protesta de decir verdad declaramos que los estados financieros y sus Notas son razonablemente correctos y responsabilidad del emisor.
 ENCARGADA DE CONTABILIDAD

 VERÓNICA FLORES REYES

Lugar y fecha de generación: Reyes Mantecón, Oaxaca, a 11 de OCTUBRE de 2020
 JEFA DEL DEPARTAMENTO ADMINISTRATIVO

 ADELITA LORENZO GUZMAN

DIRECTOR GENERAL

 DANIEL EFREN BRENA WILSON



| CONCEPTO | ORIGEN | APLICACIÓN | CONCEPTO | ORIGEN | APLICACIÓN |
|---|-----------|------------|--|--------|------------|
| ACTIVO | 3,337,734 | 120,308 | PASIVO | 0 | 1,427,978 |
| ACTIVO CIRCULANTE | 2,611,274 | 111,055 | PASIVO CIRCULANTE | 0 | 1,427,978 |
| EFFECTIVO Y EQUIVALENTES | 2,611,274 | 0 | CUENTAS POR PAGAR A CORTO PLAZO | 0 | 1,427,978 |
| DERECHOS A RECIBIR EFECTIVO O EQUIVALENTES | 0 | 111,055 | HACIENDA PÚBLICA/PATRIMONIO | 0 | 613,451 |
| ACTIVO NO CIRCULANTE | 726,460 | 9,253 | HACIENDA PÚBLICA/PATRIMONIO CONTRIBUIDO | 0 | 0 |
| BIENES MUEBLES | 0 | 9,253 | ACTUALIZACIÓN DE LA HACIENDA PÚBLICA/ PATRIMONIO | 0 | 0 |
| DEPRECIACIÓN, DETERIORO Y ARMORTIZACIÓN ACUMULADA DE BIENES | 726,460 | 0 | HACIENDA PÚBLICA/PATRIMONIO GENERADO | 0 | 613,451 |
| | | | RESULTADOS DE EJERCICIO (AHORRO/ DESAHORRO) | 0 | 0 |
| | | | RESULTADOS DE EJERCICIOS ANTERIORES | 0 | 613,451 |
| | | | RESULTADOS DEL EJERCICIO (AHORRO/DESAHORRO) | 0 | 2,494,732 |
| | | | TOTALES | 0 | 4,536,161 |



Bajo protesta de decir verdad
ENCARGADA DE CONTABILIDAD

 VERÓNICA FLORES REYES

Lugar y fecha de generación: Reyes Mantecón, Oaxaca, a 11 de OCTUBRE de 2020
 Bajo protesta de decir verdad declaramos que los estados financieros y sus Notas son razonablemente correctos y responsabilidad del emisor.
JEFA DEL DEPARTAMENTO ADMINISTRATIVO

 ADELITA LORENZO GUZMAN

DIRECTOR GENERAL

 DANIEL EFREN BRENA WILSON



GOBIERNO DEL ESTADO
DE OAXACA

Oaxaca
GOBIERNO DEL ESTADO



CASA
DE LAS ARTES DE
SAN AGUSTÍN

Estado de Flujos de Efectivo

| Centro de las Artes de San Agustín | | |
|--|-------------------|------------------|
| Del 1 de enero al 30 de septiembre 2019 y 2020 | | |
| Concepto | 2020 | 2019 |
| Flujos de Efectivo de las Actividades de Operación | | |
| Origen | 2,790,711 | 4,288,823 |
| Impuestos | -25,788 | -34,787 |
| Cuentas y Aportaciones de Seguridad Social | 55,688 | 5,237 |
| Contribuciones de Mejoras | 30,000 | 30,000 |
| Declaras | 0 | 0 |
| Productos | 0 | 0 |
| Apropiamientos | 0 | 0 |
| Ingresos por Venta de Bienes y Prestación de Servicios | 420,000 | 0 |
| Participaciones, Aportaciones, Convenios, Incentivos Seriales de la Colaboración Fiscal y Fondos Distintos de Aportaciones | 4,747,311 | 1,242,063 |
| Transferencias, Asignaciones, Subsidios y Subvenciones, y Pensiones y Jubilaciones | 103,621 | -58,961 |
| Otros Orígenes de Operación | -1,014,070 | -1,033,476 |
| Aplicación | 4,906,718 | 6,090,413 |
| Servicios Personales | 0 | 0 |
| Materiales y Suministros | 0 | 0 |
| Servicios Generales | 0 | 0 |
| Transferencias Internas y Asignaciones al Sector Público | 4,747,311 | 4,732,541 |
| Transferencias al resto del Sector Público | 0 | 0 |
| Subsidios y Subvenciones | 0 | 0 |
| Ayudas Sociales | 0 | 0 |
| Pensionamientos y Jubilaciones | 0 | 0 |
| Transferencias a Patrimonios, Mandatos y Contratos Analógicos | 0 | 0 |
| Transferencias a la Seguridad Social | 0 | 0 |
| Declaras | 0 | 0 |
| Transferencias al Exterior | 0 | 0 |
| Participaciones | 0 | 0 |
| Aportaciones | 0 | 0 |
| Convenios | 0 | 1,375,293 |
| Otras Aplicaciones de Operación | 133,408 | 24,586 |
| Flujo Neto de Efectivo por Actividades de Operación | -1,116,007 | 78,410 |
| Flujos de Efectivo de las Actividades de Inversión | | |
| Origen | 0 | 0 |
| Bienes Inmuebles, Infraestructura y Construcciones en Proceso | 0 | 0 |
| Bienes Muebles | 0 | 0 |
| Otros Orígenes de Inversión | 0 | 0 |
| Aplicación | 0 | 0 |
| Bienes Inmuebles, Infraestructura y Construcciones en Proceso | 0 | 0 |
| Bienes Muebles | 0 | 0 |
| Otras Aplicaciones de Inversión | 0 | 0 |
| Flujo Neto de Efectivo por Actividades de Inversión | 0 | 0 |
| Flujo de Efectivo de las Actividades de Financiamiento | | |
| Origen | 0 | 0 |
| Inclusión de Aho | 0 | 0 |
| Interno | 0 | 0 |
| Externo | 0 | 0 |
| Otros Orígenes de Financiamiento | 0 | 0 |
| Aplicación | 0 | 0 |
| Servicio de la Deuda | 0 | 0 |
| Interno | 0 | 0 |
| Externo | 0 | 0 |
| Otras Aplicaciones de Financiamiento | 0 | 0 |
| Flujo Neto de Efectivo por Actividades de Financiamiento | 0 | 0 |
| Incremento/Disminución Neta en el Efectivo y Equivalentes al Efectivo | -1,116,007 | 78,410 |
| Efectivo y Equivalentes al Efectivo al Inicio del Ejercicio | 1,308,833 | 1,671,474 |
| Efectivo y Equivalentes al Efectivo al Final del Ejercicio | 22,826 | 1,750,884 |

Bajo protesta de decir verdad declaramos que los Estados Financieros y sus Notas son razonablemente correctos y responsabilidad del emisor.

Adella Lorenza Guzmán
Jefa del Depto. Administrativo



2018-2022
CENTRO DE
LAS ARTES DE
SAN AGUSTÍN

Daniel Eren Brena Wilson
Director General



| DESCRIPCION | SALDO INICIAL | PERIODO | | SALDO FINAL | FLUJO |
|--|------------------|------------------|------------------|------------------|-------------------|
| | | CARGOS | ABONOS | | |
| ACTIVO | | | | | |
| ACTIVO CIRCULANTE | 1,399,443 | 4,951,628 | 5,968,208 | 382,863 | -1,016,580 |
| EFECTIVO Y EQUIVALENTES | 1,308,602 | 3,859,331 | 5,029,318 | 138,614 | -1,169,988 |
| DERECHOS A RECIBIR EFECTIVO O EQUIVALENTES | 90,841 | 1,092,297 | 938,890 | 244,249 | 151,408 |
| ACTIVO NO CIRCULANTE | 3,761,939 | 9,253 | --- | 3,771,192 | 9,253 |
| BIENES MUEBLES | 5,213,090 | 9,253 | --- | 5,222,343 | 9,253 |
| DEPRECIACIÓN, DETERIORO Y AMORTIZACIÓN ACUMULADA DE BIENES | -1,451,151 | --- | --- | -1,451,151 | --- |
| TOTAL ACTIVO | 5,161,382 | 4,960,882 | 5,968,208 | 4,154,055 | -1,007,327 |



Lugar y fecha de generación: Reyes Mantecón, Oaxaca; a 13 de OCTUBRE de 2020

ENCARGADA DE CONTABILIDAD

VERÓNICA FLORES REYES

JEFA DEL DEPARTAMENTO ADMINISTRATIVO

ADELITA LORENZO GUZMAN

DIRECTOR GENERAL

DANIEL EFREN BENA WILSON

| DENOMINACIÓN DE LAS DEUDAS | | MONEDA DE CONTRATACIÓN | INSTITUCION O PAÍS ACREEDOR | SALDO INICIAL DEL PERIODO | SALDO FINAL DEL PERIODO |
|----------------------------|--|------------------------|-----------------------------|---------------------------|-------------------------|
| DEUDA PÚBLICA | | | | | |
| Corto Plazo | | | | | |
| Deuda Interna | | | | | |
| | Instituciones de Crédito | PESOS | MEXICO | 0 | 0 |
| | Títulos y Valores | | | 0 | 0 |
| | Arrendamientos Financieros | | | 0 | 0 |
| Deuda Externa | | | | | |
| | Organismos Financieros Internacionales | | | 0 | 0 |
| | Deuda Bilateral | | | 0 | 0 |
| | Títulos y Valores | | | 0 | 0 |
| | Arrendamientos Financieros | | | 0 | 0 |
| | Subtotal a Corto Plazo | | | 0 | 0 |
| Largo Plazo | | | | | |
| Deuda Interna | | | | | |
| | Instituciones de Crédito | PESOS | MEXICO | 0 | 0 |
| | Títulos y Valores | | | 0 | 0 |
| | Arrendamientos Financieros | | | 0 | 0 |
| Deuda Externa | | | | | |
| | Organismos Financieros Internacionales | | | 0 | 0 |
| | Deuda Bilateral | | | 0 | 0 |
| | Títulos y Valores | | | 0 | 0 |
| | Arrendamientos Financieros | | | 0 | 0 |
| | Subtotal a Largo Plazo | | | 0 | 0 |
| OTROS PASIVOS | | | | | |
| | OTROS | PESOS | MEXICO | 0 | 0 |
| | SUBTOTAL OTROS PASIVOS | | | 0 | 0 |
| | TOTAL DEUDA Y OTROS PASIVOS | | | 0 | 0 |



GOBIERNO DEL ESTADO
DE OAXACA



CASA
Centro de las Artes
de San Agustín

CENTRO DE LAS ARTES DE SAN AGUSTIN
INFORME SOBRE PASIVOS CONTINGENTES.
DEL 01 DE ENERO AL 30 DE SEPTIEMBRE 2020.

NO APLICA



GOBIERNO DEL ESTADO
DE OAXACA



CENTRO DE LAS ARTES DE SAN AGUSTIN

NOTAS A LOS ESTADOS FINANCIEROS

DEL 01 DE ENERO AL 30 DE SEPTIEMBRE DE 2020

(PESOS)

Remito informe relacionado con la Información Financiera del Centro de las Artes de San Agustín del 01 de enero al 30 de septiembre de 2020.

NOTAS A DESGLOSE

I) NOTAS AL ESTADO DE SITUACIÓN FINANCIERA

El estado de Situación Financiera tiene como propósito mostrar información relativa a los recursos y obligaciones de la entidad.

ACTIVO

1. Efectivo y Equivalentes.

Representa el monto del efectivo disponible en Instituciones Bancarias propiedad del Centro de las Artes de San Agustín.

| CUENTAS | SEPTIEMBRE 2020 | SEPTIEMBRE 2019 |
|------------------------------|----------------------------|----------------------------|
| Bancos | 34,858 | 2,675,862 |
| Inversión en Moneda Nacional | 103,757 | 74,026 |
| TOTAL | 138,615 | 2,749,8878 |



GOBIERNO DEL ESTADO
DE OAXACA

Los saldos corresponden a los compromisos de pago a proveedores, prestadores de servicios, pagos de impuesto (retención del 10% de ISR, ISSS) y otras contribuciones (Cuotas Obrero- Patronales del IMSS, RCV e INFONAVIT), mismos que fueron cubiertos en el mes inmediato posterior.

2. Derechos a recibir Efectivo o Equivalentes.

El rubro de Derechos a recibir efectivo o equivalente se integra por:

| CUENTAS | SEPTIEMBRE 2020 | SEPTIEMBRE 2019 |
|-------------------------|--------------------|--------------------|
| Provisiones de Terceros | 141,383 | 133,179 |
| Otros Deudores | 102,266 | 15.08 |
| TOTAL | 243,649 | 133,194 |

El saldo está integrado por las provisiones a terceros de pago de impuestos (retención del 10% de ISR, ISSS) y otras contribuciones (Cuotas Obrero- Patronales del IMSS, RCV e INFONAVIT) y en lo referente a otros Deudores en mayoría está integrada por las CLC'S pendientes de Ministrar por la Secretaria de Finanzas.

3. Bienes muebles.

El rubro de Bienes Muebles del Centro de las Artes de San Agustín del 01 de Enero al 30 de Septiembre de 2020 , está integrado de la siguiente forma:

| CUENTAS | SEPTIEMBRE 2020 | SEPTIEMBRE 2020 |
|---|--------------------|--------------------|
| Muebles de Oficina y Estantería | 2,061,006 | 2,061,006 |
| Equipo de Cómputo y de Tecnología de la Información | 1,342,773 | 1,342,773 |
| Otros Mobiliarios y Equipos de Administración | 27,600 | 27,600 |
| Equipos y Aparatos Audiovisuales | 492,379 | 483,126 |
| Aparatos Deportivos | 12,401 | 12,401 |
| Cámaras Fotográficas y de Video | 152,661 | 152,660 |
| Otro Mobiliario y Equipo Educativo y Recreativo | 95,000 | 95,000 |
| Equipo Médico y de Laboratorio | 24,700 | 24,700 |
| Equipo de Defensa y Seguridad | 9,836 | 9,836 |
| Maquinaria y Equipo Industrial | 25,000 | 25,000 |



GOBIERNO DEL ESTADO
DE OAXACA

| | | |
|--|------------------|------------------|
| Sistema de Aire Acondicionado, Calefacción y de Refrigeración Industrial y Comercial | 18,576 | 18,576 |
| Equipos de Comunicación y Telecomunicación | 22,100 | 22,100 |
| Equipo de Generación Eléctrica, Aparatos y Accesorios Eléctricos | 21,188 | 21,188 |
| Herramientas y Máquinas-Herramienta | 509,696 | 509,696 |
| Otros equipos | 244,328 | 244,328 |
| Bienes Artísticos, Culturales y Científicos | 163,100 | 163,100 |
| TOTAL | 5,222,343 | 5,213,090 |

Los Bienes Muebles Tangibles representan los activos a cargo del Centro de las Artes de San Agustín.

4. Depreciación, Deterioro y Amortización

| CUENTAS | SEPTIEMBRE 2020 | SEPTIEMBRE 2019 |
|---|--------------------|--------------------|
| Depreciación acumulada de mobiliario y equipo de administración | -973,035 | -486,518 |
| Depreciación acumulada de mobiliario y equipo educacional y recreativo | -317,081 | -158,540 |
| Depreciación acumulada de equipo e instrumental médico y de laboratorio | -7,904 | -3,952 |
| Depreciación acumulada de equipo de defensa y seguridad | -1,770 | 0 |
| Depreciación acumulada de maquinaria, otro equipo y herramientas | -151,360 | -75,680 |
| TOTAL | -1,451,151 | -724,690 |

Depreciación acumulada de bienes muebles del Centro de las Artes de San Agustín, correspondiente al periodo de enero-septiembre de 2020, información generada en el Sistema Integral de Control de Inventario Patrimonial de Oaxaca (SICIPO) de acuerdo a los lineamientos que marca el CONAC.



GOBIERNO DEL ESTADO
DE OAXACA

PASIVO

Los saldos representan las obligaciones presentes en el Centro de las Artes de San Agustín, identificadas en términos monetarios a corto y largo plazo, cuyo monto representa una disminución futura de beneficios económicos.

| CUENTAS | SEPTIEMBRE 2020 | SEPTIEMBRE 2019 |
|--|----------------------------|----------------------------|
| Contratistas por Obras en Bienes de Dominio | 72,046 | 72,045 |
| Transferencias Internas y Asignaciones al Sector Público | 105,147 | 23,918 |
| Retenciones de Impuestos por Pagar CP | 36,123 | 38,735 |
| Retenciones del Sistema de Seguridad Social por Pagar a CP | 7,612 | 7,883 |
| Fondos rotatorios por pagar a CP | 30,000 | 30,000 |
| Otras Cuentas por pagar a CP | 13,386 | 1,527,414 |
| TOTAL | 264,314 | 1,699,995 |

II) NOTAS AL ESTADO DE ACTIVIDADES

Ingresos de Gestión:

Los ingresos de gestión ascienden a \$4, 747,311 pesos y se integra por los recursos estatal y federal transferidos por la Secretaría de Finanzas por concepto de Transferencias, asignaciones, subsidios y otras ayudas.

Gastos y Otras Pérdidas:

Los gastos son las erogaciones de los recursos transferidos por la Secretaría de Finanzas que se registran como gasto de funcionamiento y programas del Centro de las Artes de San Agustín, los cuales asciende a un importe de \$4, 747,311 pesos. Otros gastos por inversión pública no capitalizable por un monto de \$ 0 pesos dando un total \$4, 747,311.



GOBIERNO DEL ESTADO
DE OAXACA

Desahorro neto del ejercicio por \$ 0 pesos.

III) NOTAS AL ESTADO DE VARIACION EN LA HACIENDA PÚBLICA

La Hacienda Pública representa el importe de los bienes y derechos que son propiedad del Gobierno del Estado de Oaxaca, dicho importe, es modificado por el aumento o disminución al patrimonio, derivado de la Conciliación Patrimonial.

El saldo neto de la Hacienda Pública Patrimonial al 30 de Septiembre de 2020 asciende a \$ 5,922,117 pesos.

IV) NOTAS AL ESTADO DE FLUJOS DE EFECTIVO

Efectivo y equivalentes

1. El análisis de los saldos inicial y final que figuran en la última parte del Estado de Flujo de Efectivo en la cuenta de efectivo y equivalentes es como sigue:

| CONCEPTO | SEPTIEMBRE 2020 | SEPTIEMBRE 2019 |
|--|--------------------|--------------------|
| Efectivos en Bancos – Tesorería | 138,614 | 2,749,888 |
| Total de Efectivos y Equivalentes | 138,614 | 2,749,888 |

La cuenta de Bancos representa el monto del efectivo disponible en instituciones bancarias y que son propiedad del Centro de las Artes de San Agustín, el saldo al 30 de Septiembre de 2020 es por \$138,614 pesos.



GOBIERNO DEL ESTADO
DE OAXACA



| CENTRO DE LAS ARTES DE SAN AGUSTIN | |
|--|--------------------|
| Conciliación entre los Ingresos Presupuestarios y Contables | |
| Correspondiente del 01 de Enero al 30 de Septiembre del 2020. | |
| (Cifras en pesos) | |
| 1. Total de Ingresos Presupuestarios | \$4,747,311 |
| 2. Más Ingresos Contables No Presupuestarios | |
| 2.1 Ingresos Financieros | |
| 2.2 Incremento por Variación de Inventarios | |
| 2.3 Disminución del Exceso de Estimaciones por Pérdida o Deterioro u Obsolescencia | |
| 2.4 Disminución del Exceso de Provisiones | |
| 2.5 Otros Ingresos y Beneficios Varios | |
| 2.6 Otros Ingresos Contables No Presupuestarios | |
| 3. Menos Ingresos Presupuestarios No Contables | |
| 3.1 Aprovechamientos Patrimoniales | |
| 3.2 Ingresos Derivados de Financiamientos | |
| 3.3 Otros Ingresos Presupuestarios No Contables | |
| 4. Total de Ingresos Contables | \$4,747,311 |

Los Ingresos Presupuestales y Contables corresponden a las Transferencias Internas y Asignaciones al Sector Público y de los proyectos productivos, de los recursos calendarizados y Ministrados por la Secretaría de Finanzas al Centro de las Artes de San Agustín, de acuerdo al presupuesto aprobado.



GOBIERNO DEL ESTADO
DE OAXACA

| CENTRO DE LAS ARTES DE SAN AGUSTIN | |
|--|--------------------|
| Conciliación entre los Egresos Presupuestarios y los Gastos Contables | |
| Correspondiente del 01 de Enero al 30 de Septiembre del 2020 | |
| (Cifras en pesos) | |
| 1. Total de Egresos Presupuestarios | \$4,747,311 |
| 2. Menos Egresos Presupuestarios No Contables | |
| 2.1 Materias Primas y Materiales de Producción y Comercialización | |
| 2.2 Materiales y Suministros | |
| 2.3 Mobiliario y Equipo de Administración | |
| 2.4 Mobiliario y Equipo Educativo y Recreativo | |
| 2.5 Equipo e Instrumental Médico y de Laboratorio | |
| 2.6 Vehículos y Equipo de Transporte | |
| 2.7 Equipo de Defensa y Seguridad | |
| 2.8 Maquinaria, Otros Equipos y Herramientas | |
| 2.9 Activos Biológicos | |
| 2.1 Bienes Inmuebles | |
| 0 | |
| 2.1 Activos Intangibles | |
| 1 | |
| 2.1 Obra Pública en Bienes de Dominio Público | |
| 2 | |
| 2.1 Obra Pública en Bienes Propios | |
| 3 | |
| 2.1 Acciones y Participaciones de Capital | |
| 4 | |
| 2.1 Compra de Títulos y Valores | |
| 5 | |
| 2.1 Concesión de Préstamos | |
| 6 | |
| 2.1 Inversiones en Fideicomisos, Mandatos y Otros Análogos | |
| 7 | |
| 2.1 Provisiones para Contingencias y Otras Erogaciones | |



GOBIERNO DEL ESTADO
DE OAXACA

| | | |
|-----|--|--|
| 8 | Especiales | |
| 2.1 | Amortización de la Deuda Pública | |
| 9 | | |
| 2.2 | Adeudos de Ejercicios Fiscales Anteriores (ADEFAS) | |
| 0 | | |
| 2.2 | Otros Egresos Presupuestarios No Contables | |
| 1 | | |

| | |
|---|--|
| 3. Más Gastos Contables No Presupuestarios | |
| 3.1 Estimaciones, Depreciaciones, Deterioros, Obsolescencia y Amortizaciones | |
| 3.2 Provisiones | |
| 3.3 Disminución de Inventarios | |
| 3.4 Aumento por Insuficiencia de Estimaciones por Pérdida o Deterioro u Obsolescencia | |
| 3.5 Aumento por Insuficiencia de Provisiones | |
| 3.6 Otros Gastos | |
| 3.7 Otros Gastos Contables No Presupuestarios | |

| | |
|-------------------------------------|--------------------|
| 4. Total de Gastos Contables | \$4,747,311 |
|-------------------------------------|--------------------|

Los Egresos Presupuestales y Gastos Contables son iguales y corresponden a los pagos realizados por esta entidad para sus operaciones, basado en el presupuesto aprobado por la Secretaría de Finanzas para el ejercicio 2020.

NOTAS DE MEMORIA (CUENTAS DE ORDEN)

Las cuentas de orden se utilizan para registrar movimientos de valores que no afecten o modifiquen el balance del ente, sin embargo, su incorporación en libros es necesaria con fines de recordatorio contable, de control y en general sobre los



GOBIERNO DEL ESTADO
DE OAXACA

aspectos administrativos, o bien para consignar sus derechos o responsabilidades contingentes que puedan o no presentarse en el futuro.

| NO. DE CUENTA | DESCRIPCIÓN | SALDOS AL 30 DE SEPTIEMBRE DE 2020 | |
|---------------|-------------------------------------|------------------------------------|------------------|
| | | DEBE | HABER |
| 82100 | Presupuesto de Egresos Aprobado | | 5,925,714 |
| 82200 | Presupuesto de Egresos por Ejercer | 2,178,403 | |
| 82300 | Presupuesto Modificado | | 1,000,000 |
| 82400 | Presupuesto de Egresos Comprometido | | |
| 82500 | Presupuesto de Egresos Devengado | | |
| 82600 | Presupuesto de Egresos Ejercido | 102,851 | |
| 82700 | Presupuesto de Egresos Pagado | 4,644,460 | |
| TOTAL | | 6,925,714 | 6,925,714 |

NOTAS DE GESTIÓN

ADMINISTRATIVA

1. Introducción:

Los Estados Financieros que se presentan a la Secretaría de Finanzas se realizan con apego a lo establecido por el Consejo Nacional de Armonización Contable; muestran información financiera útil para la toma de decisiones en el Centro de las Artes de San Agustín, además de mostrar información relativa al destino de los recursos y el Ejercicio del gasto, con lo cual contribuye al ejercicio de Rendición de Cuentas y a la Transparencia.

2. Panorama Económico y Financiero

A través del presente documento se informa sobre las principales condiciones económicas-financieras bajo las Cuales el Centro de las Artes de San Agustín,



GOBIERNO DEL ESTADO
DE OAXACA

estuvo operando, mismas que influyeron en la toma de decisiones en el periodo sobre las administración de los Recursos Financieros, considerándolas para la elaboración de los Estados Financieros Contables y Presupuestarios.

3.- Autorización e Historia

Se informará sobre:

a) Fecha de creación del ente:

El Centro de las Artes de San Agustín se crea mediante decreto publicado el 19 de enero del 2011, en el POGEO como un organismo público descentralizado, con personalidad Jurídica y patrimonio propio, sectorizado a las Secretaria de las Culturas y Artes de Oaxaca.

b) Principales cambios en su estructura:

Relativo a la Estructura actualmente el Centro de las Artes de San Agustín no ha sufrido ningún cambio.

4.- Organización y Objeto Social

Se informará sobre:

a) Objeto Social:

La entidad tiene por objeto difundir la cultura en todas sus manifestaciones al interior del estado a nivel nacional e internacional de acuerdo con las necesidades y las políticas que establezca el poder ejecutivo, bajo una perspectiva de cuidado y mejora del medio ambiente en la región donde se ubica.

b) Principal Actividad:

El Centro de las Artes de San Agustín tiene como actividad principal fortalecer la educación artística en el estado, la región y el país, mediante programas de



GOBIERNO DEL ESTADO
DE OAXACA



formación, experimentación, investigación, creación, gestión y difusión de las distintas disciplinas artísticas mediante una perspectiva de cuidado y mejora del medio ambiente.

c) Ejercicio Fiscal:

En términos de lo dispuesto por el artículo 79 de la Ley de Impuesto Sobre la Renta, en el Título III “Del Régimen de las Personas Morales con Fines No lucrativas” indica que solo tendrán las obligaciones de retener y enterar el impuesto y exigir la documentación con todos los requisitos fiscales cuando hagan pagos a terceros y estén obligados a ello en términos de la ley.

d) Régimen Jurídico:

Se crea el Centro de las Artes de San Agustín como un Organismo Descentralizado, con personalidad Jurídica y patrimonio propio.

El Centro de las Artes de San Agustín está regulado por:

- Constitución Política de los Estados Unidos Mexicanos
- Constitución Política del Estado Libre y Soberano de Oaxaca
- Ley Orgánica del Poder Ejecutivo del Estado
- Ley de Entidades Paraestatales del Estado de Oaxaca
- Ley de Adquisiciones, arrendamiento y servicios del Estado de Oaxaca.
- Ley de Responsabilidad de Servidores Públicos para el estado y Municipios de Oaxaca.
- Reglamento para regular el uso de los bienes muebles de la Administración Pública Estatal.



GOBIERNO DEL ESTADO
DE OAXACA



- Ley de Transparencia y Acceso a la información Pública para el Estado de Oaxaca.
- Ley de Archivos del Estado de Oaxaca
- Ley de Protección de Datos personales del Estado de Oaxaca
- Ley Federal del Trabajo
- Reglamento Interno del Centro de las artes de San Agustín
- Ley de Ingresos del Estado de Oaxaca
- Ley Estatal de Derechos
- Presupuesto de Egresos
- Ley de Adquisiciones Arrendamientos y Servicios del Sector Público
- Reglamento de la Ley de Adquisiciones Arrendamientos y Servicios del Sector Público
- Presupuesto de Egresos de la Federación

e) Consideraciones fiscales del ente:

Revelar el tipo de contribuciones que esté obligado a pagar o retener.

El Centro de las Artes de San Agustín tiene las siguientes obligaciones:

- Entero de retenciones mensuales de ISR por sueldos y salarios.
- Declaración informativa anual de pagos y retenciones de servicios profesionales. Personas morales. Impuesto Sobre la Renta.
- Declaración informativa anual de retenciones de ISR por arrendamiento de inmuebles.
- Declaración informativa de anual de retenciones de ISR por sueldos y salarios e ingresos asimilados a salarios.
- Entero mensual por retenciones de ISR por ingresos por arrendamiento.



GOBIERNO DEL ESTADO
DE OAXACA



- Informativa anual de subsidio al empleo.
- Entero por retención de ISR por Servicios profesionales mensual.
- Declaración informativa mensual de proveedores.
- Entero de retenciones de ISR por ingresos asimilables a salarios.

f) Estructura organizacional básica:

Dirección General, Dirección de Formación Artística, Dirección de Producción Artística, Unidad de Curaduría y Mantenimiento, Departamento de Actividades Artísticas, Departamento Administrativo, Departamento Jurídico, Departamento de Planeación y Programación, Departamento de Vinculación, Departamento de Realización y Departamento de Promoción y Difusión.

g) Fideicomisos, mandatos y análogos de los cuales es fideicomitente o fiduciario.

NO APLICA



Gobierno del Estado
de Oaxaca



CENTRO DE LAS ARTES DE SAN AGUSTIN
ESTRUCTURA ORGÁNICA

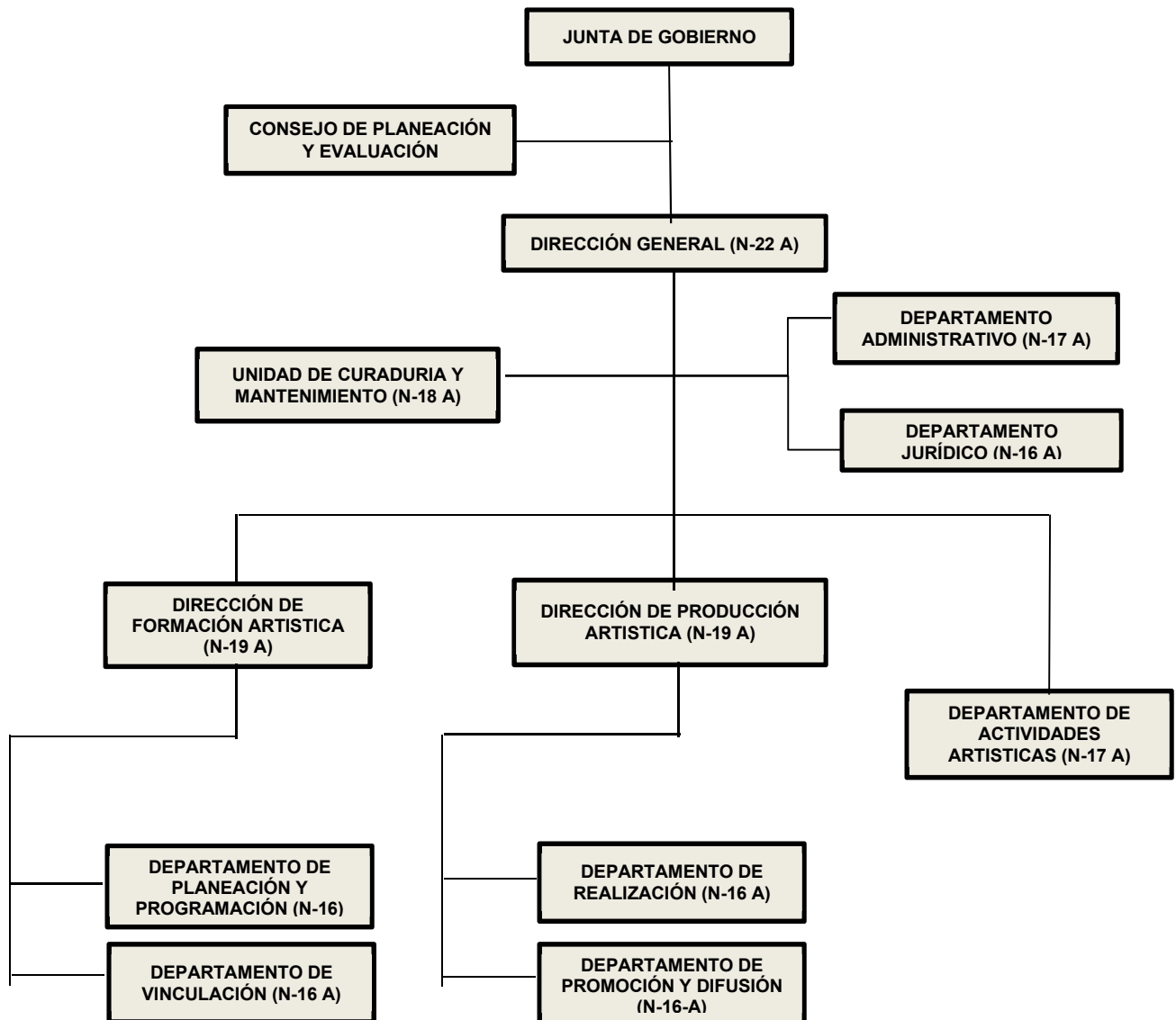



GOBIERNO DEL ESTADO
DE OAXACA



5.- Bases de preparación de los Estados Financieros.

Presentación.

Los Estados Financieros de la entidad son el Estado de Situación Financiera Consolidado, Estado de Actividades Consolidado, el Estado de Variación de la Hacienda Pública, el Estado de Flujos de Efectivo, el Estado Analítico del Activo y el Estado Analítico de la Deuda y otros Pasivos, de acuerdo al requerimiento establecido en el Manual de Contabilidad Gubernamental de la CONAC.

Preparación.

La elaboración de los Estados Financieros, han sido preparados de acuerdo al señalado en la Ley General de Contabilidad Gubernamental, leyes y lineamientos emitidos por la Secretaría de Finanzas, y por los lineamientos y normas publicadas por el Consejo Nacional de Armonización Contable (CONAC).

Los documentos emitidos, entre otros son:

- Marco conceptual de contabilidad Gubernamental
- Acuerdos por el que se emite la Clasificación Funcional del Gasto
- Normas y metodología para la determinación de los momentos contables de los egresos
- Clasificador por objeto del gasto y sus adecuaciones
- Normas y Metodologías para la emisión de la Información financiera para determinar los momentos contables de los ingresos.
- Manual de contabilidad Gubernamental
- Clasificador por tipo de Gasto
- Principales reglas de registro y Valoración del Patrimonio
- Postulados Básicos
- Clasificador funcional del Gasto



GOBIERNO DEL ESTADO
DE OAXACA

- Clasificador por Objeto del Gasto (Capítulo, Concepto y Partida genérica)
- Normas y Metodologías para la emisión de la Información Financiera y estructura de los Estados Financieros básicos del ente y características de sus notas.

6. Políticas de Contabilidad Significativas.

NO APLICA

7. Posición en Moneda Extranjera y Protección por Riesgo Cambiario.

NO APLICA

8. Reporte Analítico del Activo.

NO APLICA

9. Fideicomisos, Mandatos y Análogos.

NO APLICA

10. Reporte de la Recaudación.

NO APLICA

11. Información sobre la Deuda y el Reporte Analítico de la Deuda.

NO APLICA

12. Calificaciones otorgadas.

NO APLICA

13. Proceso de Mejora.

NO APLICA

14. Información por Segmentos.

NO APLICA



GOBIERNO DEL ESTADO
DE OAXACA

15. Eventos Posteriores al Cierre.

NO APLICA

16. Partes Relacionadas.

NO APLICA

17. Responsabilidad sobre la Presentación Razonable de los Estados
Financieros.

Los Estados Financieros fueron autorizados para su emisión el día 11 de octubre de 2020 por el lic. Daniel Efrén Brena Wilson en su carácter de Director General.

"Bajo protesta de decir verdad declaro que los Estados Financieros y sus Notas, son razonablemente correctas y son responsabilidad del emisor".

Veronica Flores

Reyes

Encargada de Contabilidad.

Adelita Lorenzo

Guzmán

Jefa del Dpto. Administrativo.

Daniel Efrén

Brena Wilson

Director General.





GOBIERNO DEL ESTADO
DE OAXACA

CENTRO DE LAS ARTES DE SAN AGUSTIN

ESTADO ANALITICO DE INGRESOS PRESUPUESTARIOS DEL 01 DE ENERO AL 30 DE SEPTIEMBRE DE 2020.

| Rubro de Ingresos | Estimado | Ampliaciones y Reducciones | Modificado | Devengado | Recaudado | Diferencia |
|---|------------------|----------------------------|------------------|----------------------------|------------------|------------------|
| | (1) | (2) | (3=1+2) | (4) | (5) | (6=3-4) |
| Impuestos | | | | | | |
| Cuotas y aportaciones de seguridad social | | | | | | |
| Contribuciones de Mejoras | | | | | | |
| Derechos | | | | | | |
| Productos | | | | | | |
| Aprovechamientos | | | | | | |
| Ingresos por Ventas de Bienes, Prestación de Servicios y Otros Ingresos | | | | | | |
| Participaciones, Aportaciones, Convenios, Incentivos derivados de la Colaboración Fiscal y Fondos distintos de Aportaciones | 0 | 0 | 0 | 0 | 0 | 0 |
| Transferencias, Asignaciones, Subsidios y Otras Ayudas | 5,925,714 | 1,000,000 | 6,925,714 | 4,747,311 | 4,111,752 | 2,178,403 |
| Ingresos Derivados de Financiamientos | | | | | | |
| TOTAL | 5,925,714 | 1,000,000 | 6,925,714 | 4,747,311 | 4,111,752 | 2,178,403 |
| | | | | Ingresos excedentes | | |

| Estado Analítico de Ingresos Por Fuente de Financiamiento | Estimado | Ampliaciones y Reducciones | Modificado | Devengado | Recaudado | Diferencia |
|---|------------------|----------------------------|------------------|----------------------------|------------------|------------------|
| | (1) | (2) | (3=1+2) | (4) | (5) | (6=3-4) |
| Ingresos del Gobierno | 5,925,714 | 1,000,000 | 6,925,714 | 4,747,311 | 4,111,752 | 2,178,403 |
| Impuestos | | | | | | |
| Cuotas y aportaciones de seguridad social | | | | | | |
| Contribuciones de Mejoras | | | | | | |
| Derechos | | | | | | |
| Productos | | | | | | |
| Aprovechamientos | | | | | | |
| Participaciones, Aportaciones, Convenios, Incentivos derivados de la Colaboración Fiscal y Fondos distintos de Aportaciones | 0 | 0 | 0 | 0 | 0 | 0 |
| Transferencias, Asignaciones, Subsidios y Otras Ayudas | 5,925,714 | 1,000,000 | 6,925,714 | 4,747,311 | 4,111,752 | 2,178,403 |
| Otros Ingresos | | | | | | |
| Ingresos de Organismos y Empresas | | | | | | |
| Cuotas y Aportaciones de Seguridad Social | | | | | | |
| Ingresos por Ventas de Bienes y Servicios | | | | | | |
| Transferencias, Asignaciones, Subsidios y Otras Ayudas | | | | | | |
| Ingresos derivados de financiamiento | | | | | | |
| Ingresos derivados de financiamiento | | | | | | |
| TOTAL | 5,925,714 | 1,000,000 | 6,925,714 | 4,747,311 | 4,111,752 | 2,178,403 |
| | | | | Ingresos excedentes | | 2,178,403 |

ESTADO ANALITICO DEL EJERCICIO DEL PRESUPUESTO DE EGRESOS
CLASIFICACION POR OBJETO DEL GASTO (CAPITULO-CONCEPTO)

| Cve | Concepto | Aprobado 1 | Ampliaciones / Reducciones 2= (3-1) | Modificado 3 = (1+2) | Devengado 4 | Pagado 5 | Subejercicio 6 = (3-4) |
|------------|---|---------------------|---|-------------------------|---------------------|---------------------|---------------------------|
| 504 | CENTRO DE LAS ARTES DE SAN AGUSTÍN | | | | | | |
| 4 | TRANSFERENCIAS, ASIGNACIONES, SUBSIDIOS Y OTRAS AYUDAS | 5,925,713.59 | 0.00 | 5,925,713.59 | 4,747,310.64 | 4,644,459.64 | 1,178,402.95 |
| 1 | TRANSFERENCIAS INTERNAS Y ASIGNACIONES AL SECTOR PÚBLICO | 5,925,713.59 | 0.00 | 5,925,713.59 | 4,747,310.64 | 4,644,459.64 | 1,178,402.95 |
| 6 | INVERSIÓN PÚBLICA | 0.00 | 1,000,000.00 | 1,000,000.00 | 0.00 | 0.00 | 1,000,000.00 |
| 3 | PROYECTOS PRODUCTIVOS Y ACCIONES DE FOMENTO | 0.00 | 1,000,000.00 | 1,000,000.00 | 0.00 | 0.00 | 1,000,000.00 |
| | TOTAL DEPENDENCIA / ENTIDAD | 5,925,713.59 | 1,000,000.00 | 6,925,713.59 | 4,747,310.64 | 4,644,459.64 | 2,178,402.95 |

TERCER INFORME TRIMESTRAL ENERO-SEPTIEMBRE 2020



ESTADO ANALITICO DEL EJERCICIO DEL PRESUPUESTO DE EGRESOS
 CLASIFICACION ECONOMICA (POR TIPO DE GASTO)

| Cve | Concepto | Aprobado 1 | Ampliaciones / Reducciones 2= (3-1) | Modificado 3 = (1+2) | Devengado 4 | Pagado 5 | Subejercicio 6 = (3-4) |
|------------|---|---------------------|---|-------------------------|---------------------|---------------------|---------------------------|
| 504 | CENTRO DE LAS ARTES DE SAN AGUSTÍN | | | | | | |
| 1 | GASTO CORRIENTE | 5,925,713.59 | 0.00 | 5,925,713.59 | 4,747,310.64 | 4,644,459.64 | 1,178,402.95 |
| 2 | GASTO DE CAPITAL | 0.00 | 1,000,000.00 | 1,000,000.00 | 0.00 | 0.00 | 1,000,000.00 |
| | TOTAL DEPENDENCIA / ENTIDAD: | 5,925,713.59 | 1,000,000.00 | 6,925,713.59 | 4,747,310.64 | 4,644,459.64 | 2,178,402.95 |

ESTADO ANALITICO DEL EJERCICIO DEL PRESUPUESTO DE EGRESOS
CLASIFICACION ADMINISTRATIVA

| Cve | Concepto | Aprobado 1 | Ampliaciones / Reducciones 2= (3-1) | Modificado 3 = (1+2) | Devengado 4 | Pagado Transferido 5 | Subejercicio 6 = (3-4) |
|-----|---|---------------------|---|-------------------------|---------------------|----------------------------|---------------------------|
| 5 | ORGANISMOS PÚBLICOS DESCENTRALIZADOS | 5,925,713.59 | 1,000,000.00 | 6,925,713.59 | 4,747,310.64 | 4,644,459.64 | 2,178,402.95 |
| 04 | CENTRO DE LAS ARTES DE SAN AGUSTÍN | 5,925,713.59 | 1,000,000.00 | 6,925,713.59 | 4,747,310.64 | 4,644,459.64 | 2,178,402.95 |
| | TOTAL DEL GASTO: | 5,925,713.59 | 1,000,000.00 | 6,925,713.59 | 4,747,310.64 | 4,644,459.64 | 2,178,402.95 |

ESTADO ANALITICO DEL EJERCICIO DEL PRESUPUESTO DE EGRESOS

CLASIFICACION FUNCIONAL (FINALIDAD Y FUNCION)

| Cve | Concepto | Aprobado 1 | Ampliaciones / Reducciones 2= (3-1) | Modificado 3 = (1+2) | Devengado 4 | Pagado 5 | Subejercicio 6 = (3-4) |
|------------|--|---------------------|---|-------------------------|---------------------|---------------------|---------------------------|
| 504 | CENTRO DE LAS ARTES DE SAN AGUSTÍN | | | | | | |
| 2 | DESARROLLO SOCIAL | 5,925,713.59 | 1,000,000.00 | 6,925,713.59 | 4,747,310.64 | 4,644,459.64 | 2,178,402.95 |
| 4 | RECREACIÓN, CULTURA Y OTRAS MANIFESTACIONES SOCIALES | 5,925,713.59 | 1,000,000.00 | 6,925,713.59 | 4,747,310.64 | 4,644,459.64 | 2,178,402.95 |
| | TOTAL DEPENDENCIA / ENTIDAD | 5,925,713.59 | 1,000,000.00 | 6,925,713.59 | 4,747,310.64 | 4,644,459.64 | 2,178,402.95 |



GOBIERNO DEL ESTADO
DE OAXACA



CENTRO DE LAS ARTES DE SAN AGUSTIN

ENDEUDAMIENTO NETO

DEL 01 DE ENERO AL 30 DE SEPTIEMBRE DE 2020.

(Pesos)

| Identificación de Crédito o Instrumento | Contratación/Colocación | Amortización | Endeudamiento Neto |
|--|-------------------------|--------------|--------------------|
| | A | B | C = A - B |
| Créditos Bancarios | | | |
| | | | 0 |
| | | | 0 |
| | | | 0 |
| | | | 0 |
| | | | 0 |
| | | | 0 |
| | | | 0 |
| | | | 0 |
| | | | 0 |
| | | | 0 |
| Total Créditos Bancarios | 0 | 0 | 0 |
| Otros Instrumentos de Deuda | | | |
| | | | 0 |
| | | | 0 |
| | | | 0 |
| | | | 0 |
| | | | 0 |
| | | | 0 |
| | | | 0 |
| | | | 0 |
| | | | 0 |
| Total Otros Instrumentos de Deuda | 0 | 0 | 0 |
| TOTAL | 0 | 0 | 0 |

NO APLICA



GOBIERNO DEL ESTADO
DE OAXACA



CENTRO DE LAS ARTES DE SAN AGUSTIN

INTERESES DE LA DEUDA

DEL 01 DE ENERO AL 30 DE SEPTIEMBRE DE 2020.

(Pesos)

| Identificación de Crédito o Instrumento | Devengado | Pagado |
|--|-----------|----------|
| Créditos Bancarios | | |
| | | |
| | | |
| | | |
| | | |
| | | |
| | | |
| | | |
| | | |
| | | |
| Total de intereses de Créditos Bancarios | 0 | 0 |
| Otros Instrumentos de Deuda | | |
| | | |
| | | |
| | | |
| | | |
| | | |
| | | |
| | | |
| | | |
| Total de intereses de Otros Instrumentos de Deuda | 0 | 0 |
| TOTAL | 0 | 0 |

NO APLICA



GOBIERNO DEL ESTADO
DE OAXACA



CENTRO DE LAS ARTES DE SAN AGUSTIN

INDICADORES DE POSTURA FISCAL DEL 01 DE ENERO AL 30 DE SEPTIEMBRE DE 2020. (Pesos)

| Concepto | Estimado | Devengado | Pagado ³ |
|---|----------|-----------|---------------------|
| I. Ingresos Presupuestarios (I=1+2) | 0 | 0 | 0 |
| 1. Ingresos del Gobierno de la Entidad Federativa ¹ | | | |
| 2. Ingresos del Sector Paraestatal ¹ | | | |
| II. Egresos Presupuestarios (II=3+4) | 0 | 0 | 0 |
| 3. Egresos del Gobierno de la Entidad Federativa ² | | | |
| 4. Egresos del Sector Paraestatal ² | | | |
| III. Balance Presupuestario (Superávit o Déficit) (III = I – II) | 0 | 0 | 0 |

| Concepto | Estimado | Devengado | Pagado ³ |
|--|----------|-----------|---------------------|
| III. Balance presupuestario (Superávit o Déficit) | 0 | 0 | 0 |
| IV. Intereses, Comisiones y Gastos de la Deuda | | | |
| V. Balance Primario (Superávit o Déficit) (V= III – IV) | 0 | 0 | 0 |

| Concepto | Estimado | Devengado | Pagado ³ |
|--|----------|-----------|---------------------|
| A. Financiamiento | | | |
| B. Amortización de la deuda | | | |
| C. Endeudamiento ó desendeudamiento (C = A – B) | 0 | 0 | 0 |

1. Los Ingresos que se presentan son los ingresos presupuestarios totales sin incluir los ingresos por financiamientos. Los Ingresos del Gobierno de la Entidad Federativa corresponden a los del Poder Ejecutivo, Legislativo Judicial y Autónomos
2. Los egresos que se presentan son los egresos presupuestarios totales sin incluir los egresos por amortización. Los egresos del Gobierno de la Entidad Federativa corresponden a los del Poder Ejecutivo, Legislativo, Judicial y Órganos Autónomos
3. Para Ingresos se reportan los ingresos recaudados; para egresos se reportan los egresos pagados

TERCER INFORME TRIMESTRAL ENERO-SEPTIEMBRE 2020



ESTADO ANALITICO DEL EJERCICIO DEL PRESUPUESTO DE EGRESOS
RESUMEN POR PROGRAMA PRESUPUESTARIO

| Concepto | Aprobado 1 | Ampliaciones / Reducciones 2= (3-1) | Modificado 3 = (1+2) | Devengado 4 | Pagado 5 | Subejercicio 6 = (3-4) |
|---|---------------------|---|-------------------------|---------------------|---------------------|---------------------------|
| 5 ORGANISMOS PÚBLICOS DESCENTRALIZADOS | 5,925,713.59 | 1,000,000.00 | 6,925,713.59 | 4,747,310.64 | 4,644,459.64 | 2,178,402.95 |
| 04 CENTRO DE LAS ARTES DE SAN AGUSTÍN | 5,925,713.59 | 1,000,000.00 | 6,925,713.59 | 4,747,310.64 | 4,644,459.64 | 2,178,402.95 |
| 1 PROGRAMAS | 5,925,713.59 | 1,000,000.00 | 6,925,713.59 | 4,747,310.64 | 4,644,459.64 | 2,178,402.95 |
| 2 DESEMPEÑO DE LAS FUNCIONES | 5,925,713.59 | 1,000,000.00 | 6,925,713.59 | 4,747,310.64 | 4,644,459.64 | 2,178,402.95 |
| TOTAL DEPENDENCIA / ENTIDAD | 5,925,713.59 | 1,000,000.00 | 6,925,713.59 | 4,747,310.64 | 4,644,459.64 | 2,178,402.95 |

REPORTE DE AVANCE DE GESTIÓN

UR 504 - CENTRO DE LAS ARTES DE SAN AGUSTÍN

TERCER TRIMESTRE 2020



OBJETIVO INSTITUCIONAL: -DIFUNDIR LA CULTURA Y LAS ARTES EN TODAS SUS MANIFESTACIONES, A TRAVÉS DE LA CREACIÓN DE ESPACIOS INTERINSTITUCIONALES DESTINADOS A FORTALECER LA EDUCACIÓN ARTÍSTICA AL INTERIOR DEL ESTADO A NIVEL NACIONAL E INTERNACIONAL, BAJO LA PERSPECTIVA DEL CUIDADO DEL MEDIO AMBIENTE DE LA REGIÓN.

ALINEACIÓN PED:

EJE: 01-OAXACA INCLUYENTE CON EL DESARROLLO SOCIAL

TEMA: 09-CULTURA Y ARTE

OBJETIVO: 02-PROMOVER, FOMENTAR Y DIFUNDIR LA RIQUEZA Y PLURALIDAD DE LAS TRADICIONES Y EXPRESIONES ARTÍSTICAS Y CULTURALES DEL PUEBLO OAXAQUEÑO COMO ELEMENTO FUNDAMENTAL DE SU DESARROLLO SOCIAL Y HUMANO.

ESTRATEGIA: 02-PROMOVER EL APROVECHAMIENTO DE LA INFRAESTRUCTURA Y ESPACIOS CULTURALES PARA EL DESARROLLO DE CAPACIDAD Y EL DISFRUTE DE LA OFERTA CULTURAL Y ARTÍSTICA EN EL ESTADO.

LÍNEAS DE ACCIÓN: 04-PROMOVER LA CAPACITACIÓN Y PROFESIONALIZACIÓN ARTÍSTICA PARA EL APROVECHAMIENTO DE LOS ESPACIOS CULTURALES, COMO SON EL TALLER DE ARTES PLÁSTICA "RUFINO TAMAYO", EL CIMO, EL CASA Y LA CASA DE LA CULTURA OAXAQUEÑA.

UE: 001-OFICINA DEL DIRECTOR DEL CENTRO DE LAS ARTES DE SAN AGUSTÍN

MATRIZ DE INDICADORES PARA RESULTADOS:

FIN: PROMOVER, FOMENTAR Y DIFUNDIR LA RIQUEZA Y PLURALIDAD DE LAS TRADICIONES Y EXPRESIONES ARTÍSTICAS Y CULTURALES DEL PUEBLO OAXAQUEÑO COMO ELEMENTO FUNDAMENTAL DE SU DESARROLLO SOCIAL Y HUMANO.

PROPÓSITO: DIVERSIDADES CULTURALES DEL ESTADO DE OAXACA PROMOVIDAS, FOMENTADAS Y DIFUNDIDAS.

COMPONENTE: 485-ACCIONES DE GESTIÓN PARA LA PROMOCIÓN, FOMENTO Y DIFUSIÓN DE LAS DIVERSIDADES CULTURALES Y BIOCULTURALES

ACTIVIDAD: 2132-GESTION ADMINISTRATIVA Y FINANCIERA

| ESTRUCTURA PROGRAMATICA PRESUPUESTAL | | | |
|--|-------------|----------|--|
| PROGRAMA | SUBPROGRAMA | PROYECTO | OBRA/ACTIVIDAD |
| 147-PROMOCIÓN, FOMENTO Y DIFUSIÓN DE LAS DIVERSIDADES CULTURALES Y BIOCULTURALES | 00-- | 000-- | 001-ORIENTACIÓN ESTRATÉGICA, DIRECCIÓN Y ADMINISTRACIÓN. |

| PRESUPUESTO ANUAL | | | | | | | |
|--|------------|-----------|--------------|-------------|-------------|-------------|---------------------|
| Aprobado | Ampliación | Reducción | Modificado | EJERCIDO T1 | EJERCIDO T2 | EJERCIDO T3 | EJERCIDO T4 |
| 3,704,736.93 | 64,987.17 | 64,987.17 | 3,704,736.93 | 982,764.29 | 994,349.78 | 142,652.65 | 142,652.65 |
| TOTAL EJERCIDO AL TRIMESTRE VIGENTE | | | | | | | 2,953,238.62 |

| PRESUPUESTO TRIMESTRAL DE LA ACTIVIDAD | | | | | | |
|--|------------|--------------|------------|------------|------------------------------|--|
| Aprobado | Modificado | Comprometido | Devengado | Ejercido | % de Ejercido Vs. Modificado | |
| 911,270.65 | 976,124.55 | 976,124.55 | 976,124.55 | 976,124.55 | 100.00 | |

| DATOS DEL INDICADOR | | | | | |
|---------------------|--|------------------------|--------------------------------|-----------------------|------------------|
| Nombre : | PORCENTAJE DE GESTIONES ADMINISTRATIVAS Y FINANCIERAS REALIZADAS | | | Número de indicador : | 2588 |
| Definición : | MIDE EL PORCENTAJE DE GESTIONES ADMINISTRATIVAS Y FINANCIERAS REALIZADAS, RESPECTO AL TOTAL | | | | |
| Método de Cálculo : | (NÚMERO DE GESTIONES ADMINISTRATIVAS Y FINANCIERAS REALIZADAS/TOTAL DE GESTIONES REALIZADAS)*100 | | | | |
| Tipo | Dimensión | Frecuencia de Medición | Forma de cálculo del indicador | Tipo de Valor | Sentido Esperado |
| GESTIÓN | EFICACIA | TRIMESTRAL | PORCENTAJE | FLUJO | ASCENDENTE |

| MEDIOS DE VERIFICACIÓN / FUENTE INFORMACIÓN | | SUPUESTO | |
|---|--|--|--|
| INFORME DE TRAMITES ADMINISTRATIVOS Y FINANCIEROS DEL DEPARTAMENTO ADMINISTRATIVO. INFORMACION DISPONIBLE EN EL DEPARTAMENTO ADMINISTRATIVO DEL CENTRO DE LAS ARTES DE SAN AGUSTÍN. | | SE REALIZAN TRAMITES ADMINISTRATIVOS Y FINANCIEROS EN TIEMPO Y FORMA ANTE LAS INSTANCIAS CORRESPONDIENTES. | |

| DATOS DE LA META | | | |
|---------------------------------|--|--|--|
| Definición de la variable Meta: | 1 - NÚMERO DE GESTIONES ADMINISTRATIVAS Y FINANCIERAS REALIZADAS | | |
| Unidad de medida: | 25 - NÚMERO | | |

| LÍNEA BASE DEL INDICADOR | | | | VALOR PROGRAMADO ANUAL | | | |
|--------------------------|---|-------|------|------------------------|------|-------|-------|
| AÑO | 0 | VALOR | 0.00 | AÑO | 2020 | VALOR | 20.00 |

| AVANCE TRIMESTRAL OBRA/ACTIVIDAD | | | | | | | |
|----------------------------------|---------------|--------------|---------------|--------------|----------------------------------|--|--|
| METAS | 1er.TRIMESTRE | 2o.TRIMESTRE | 3er.TRIMESTRE | 4o.TRIMESTRE | CUMPLIMIENTO DE METAS | | |
| PROGRAMADA | 5.00 | 5.00 | 5.00 | 5.00 | T1+T2+T3+T4 20.00 | | |
| PROGRAMACIÓN ACTUALIZADA | 5.00 | 5.00 | 5.00 | | T1+T2+T3+T4 20.00 | | |
| ALCANZADA | 5.00 | 5.00 | 5.00 | 0.00 | T1+T2+T3+T4 15.00 | | |
| PORCENTAJE ALCANZADO TRIMESTRAL | 100.00 | 100.00 | 100.00 | 0.00 | PORCENTAJE ALCANZADO ANUAL 75.00 | | |

PORCENTAJE DE CUMPLIMIENTO ALCANZADO EN EL TRIMESTRE: 25.00 %

JEFE ADMINISTRATIVO
ADELITA LORENZO GUZMAN
JEFA DEL DEPARTAMENTO ADMINISTRATIVO

TITULAR DE LA DEPENDENCIA/ENTIDAD
DANIEL EFREN BRENA WILSON
DIRECTOR GENERAL

**REPORTE DE AVANCE DE GESTIÓN
UR 504 - CENTRO DE LAS ARTES DE SAN AGUSTÍN
TERCER TRIMESTRE 2020**



ALINEACIÓN PED:
ESTRATEGIA: 02-PROMOVER EL APROVECHAMIENTO DE LA INFRAESTRUCTURA Y ESPACIOS CULTURALES PARA EL DESARROLLO DE CAPACIDAD Y EL DISFRUTE DE LA OFERTA CULTURAL Y ARTÍSTICA EN EL ESTADO.
LÍNEAS DE ACCIÓN: 04-PROMOVER LA CAPACITACIÓN Y PROFESIONALIZACIÓN ARTÍSTICA PARA EL APROVECHAMIENTO DE LOS ESPACIOS CULTURALES, COMO SON EL TALLER DE ARTES PLÁSTICA "RUFINO TAMAYO", EL CIMO, EL CASA Y LA CASA DE LA CULTURA OAXAQUEÑA.
UE: 001-OFCINA DEL DIRECTOR DEL CENTRO DE LAS ARTES DE SAN AGUSTÍN

MATRIZ DE INDICADORES PARA RESULTADOS:
COMPONENTE: 311-DESARROLLO DEL ARTE Y CULTURA FORMADO Y CAPACITADO
ACTIVIDAD: 1970-REALIZAR TALLER DE FORMACIÓN ARTÍSTICA

| ESTRUCTURA PROGRAMATICA PRESUPUESTAL | | | | | | | | |
|---|---------------|--|------------------------|--|--------------------------------|--------------------------------------|---------------|--------|
| PROGRAMA | | SUBPROGRAMA | | PROYECTO | | OBRA/ACTIVIDAD | | |
| 147-PROMOCIÓN, FOMENTO Y DIFUSIÓN DE LAS DIVERSIDADES CULTURALES Y BIOCULTURALES | | 02-FORMACIÓN Y CAPACITACIÓN PARA EL DESARROLLO DEL ARTE Y CULTURA | | 000-- | | 001-TALLERES Y CURSOS DE INICIACIÓN. | | |
| PRESUPUESTO ANUAL | | | | | | | | |
| Aprobado | Ampliación | Reducción | Modificado | EJERCIDO T1 | EJERCIDO T2 | EJERCIDO T3 | EJERCIDO T4 | |
| 1,675,580.66 | 55,898.29 | 55,898.29 | 1,675,580.66 | 444,129.29 | 477,688.85 | 79,688.48 | 79,688.48 | |
| TOTAL EJERCIDO AL TRIMESTRE VIGENTE | | | | | | 1,367,641.11 | | |
| PRESUPUESTO TRIMESTRAL DE LA ACTIVIDAD | | | | | | | | |
| Aprobado | | Modificado | | Comprometido | | Devengado | | |
| 402,667.63 | | 445,822.97 | | 445,822.97 | | 445,822.97 | | |
| DATOS DEL INDICADOR | | | | | | | | |
| Nombre : RAZÓN DE TALLERES DE FORMACIÓN ARTÍSTICA IMPARTIDOS | | | | Número de indicador : 2060 | | | | |
| Definición : MIDE LA RAZÓN DE LOS ALUMNOS ATENDIDOS EN LOS TALLERES DE FORMACIÓN ARTÍSTICA RESPECTO A LOS TALLERES IMPARTIDOS | | | | | | | | |
| Método de Cálculo : (NÚMERO DE ALUMNOS ATENDIDOS EN LOS TALLERES DE FORMACIÓN ARTÍSTICA/ NÚMERO DE TALLERES DE FORMACIÓN ARTÍSTICA REALIZADOS) | | | | | | | | |
| Tipo | Dimensión | | Frecuencia de Medición | | Forma de cálculo del indicador | | Tipo de Valor | |
| GESTIÓN | EFICACIA | | TRIMESTRAL | | RAZÓN | | FLUJO | |
| MEDIOS DE VERIFICACIÓN / FUENTE INFORMACIÓN | | | | SUPUESTO | | | | |
| LISTAS DE ASISTENCIA DOCUMENTACIÓN AUDIOVISUAL BAJO EL RESGUARDO DE LA DIRECCION DE FORMACION ARTISTICA DEL CASA E INFORMES DE GOBIERNO Y CONSEJOS DE PLANEACIÓN Y EVALUCIÓN. | | | | EXISTE APORTACIÓN FEDERAL PARA LA REALIZACIÓN DE LOS TALLERES. | | | | |
| DATOS DE LA META | | | | | | | | |
| Definición de la variable Meta: | | 1 - NÚMERO DE ALUMNOS POR TALLERES DE FORMACIÓN ARTÍSTICA IMPARTIDOS | | | | | | |
| Unidad de medida: | | 25 - NÚMERO | | | | | | |
| LÍNEA BASE DEL INDICADOR | | | | VALOR PROGRAMADO ANUAL | | | | |
| AÑO | 0 | | VALOR | 0.00 | | AÑO | 2020 | |
| | | | | VALOR | 200.00 | | | |
| AVANCE TRIMESTRAL OBRA/ACTIVIDAD | | | | | | | | |
| METAS | 1er.TRIMESTRE | | 2o.TRIMESTRE | | 3er.TRIMESTRE | | 4o.TRIMESTRE | |
| PROGRAMADA | 40.00 | | 53.00 | | 67.00 | | 40.00 | |
| PROGRAMACIÓN ACTUALIZADA | 40.00 | | 53.00 | | 67.00 | | | |
| ALCANZADA | 20.00 | | 7.00 | | 20.00 | | 0.00 | |
| PORCENTAJE ALCANZADO TRIMESTRAL | 50.00 | | 13.21 | | 29.85 | | 0.00 | |
| | | | | | | CUMPLIMIENTO DE METAS | | |
| | | | | | | T1+T2+T3+T4 | | 200.00 |
| | | | | | | T1+T2+T3+T4 | | 200.00 |
| | | | | | | T1+T2+T3+T4 | | 47.00 |
| | | | | | | PORCENTAJE ALCANZADO ANUAL | | 23.50 |

PORCENTAJE DE CUMPLIMIENTO ALCANZADO EN EL TRIMESTRE: 10.00 %

JEFE ADMINISTRATIVO
ADELITA LORENZO GUZMAN
JEFA DEL DEPARTAMENTO ADMINISTRATIVO

TITULAR DE LA DEPENDENCIA/ENTIDAD
DANIEL EFREN BRENA WILSON
DIRECTOR GENERAL

**REPORTE DE AVANCE DE GESTIÓN
UR 504 - CENTRO DE LAS ARTES DE SAN AGUSTÍN
TERCER TRIMESTRE 2020**



ALINEACIÓN PED:
ESTRATEGIA: 02-PROMOVER EL APROVECHAMIENTO DE LA INFRAESTRUCTURA Y ESPACIOS CULTURALES PARA EL DESARROLLO DE CAPACIDAD Y EL DISFRUTE DE LA OFERTA CULTURAL Y ARTÍSTICA EN EL ESTADO.
LÍNEAS DE ACCIÓN: 04-PROMOVER LA CAPACITACIÓN Y PROFESIONALIZACIÓN ARTÍSTICA PARA EL APROVECHAMIENTO DE LOS ESPACIOS CULTURALES, COMO SON EL TALLER DE ARTES PLÁSTICA "RUFINO TAMAYO", EL CIMO, EL CASA Y LA CASA DE LA CULTURA OAXAQUEÑA.
UE: 001-OFCINA DEL DIRECTOR DEL CENTRO DE LAS ARTES DE SAN AGUSTÍN

MATRIZ DE INDICADORES PARA RESULTADOS:

COMPONENTE: 758-ARTE Y CULTURA PROFESIONALIZADA
ACTIVIDAD: 185-IMPARTIR PROGRAMA ACADÉMICO DE PROFESIONALIZACIÓN

| ESTRUCTURA PROGRAMATICA PRESUPUESTAL | | | | | | | | |
|---|---------------|---|------------------------|---|--------------------------------|---|------------------------------|-------|
| PROGRAMA | | SUBPROGRAMA | | PROYECTO | | OBRA/ACTIVIDAD | | |
| 147-PROMOCIÓN, FOMENTO Y DIFUSIÓN DE LAS DIVERSIDADES CULTURALES Y BIOCULTURALES | | 07-PROFESIONALIZACIÓN DEL ARTE Y CULTURA | | 000-- | | 001-DIPLOMADOS, SEMINARIOS Y RESIDENCIAS. | | |
| PRESUPUESTO ANUAL | | | | | | | | |
| Aprobado | Ampliación | Reducción | Modificado | EJERCIDO T1 | EJERCIDO T2 | EJERCIDO T3 | EJERCIDO T4 | |
| 0.00 | 0.00 | 0.00 | 0.00 | 0.00 | 0.00 | 0.00 | 0.00 | |
| TOTAL EJERCIDO AL TRIMESTRE VIGENTE | | | | | | | 0.00 | |
| PRESUPUESTO TRIMESTRAL DE LA ACTIVIDAD | | | | | | | | |
| Aprobado | | Modificado | | Comprometido | | Devengado | | |
| 0.00 | | 0.00 | | 0.00 | | 0.00 | | |
| DATOS DEL INDICADOR | | | | | | | | |
| Nombre : PORCENTAJE DE PROGRAMAS ACADÉMICOS DE PROFESIONALIZACIÓN IMPARTIDOS | | | | Número de indicador : 1800 | | | | |
| Definición : MIDE EL PORCENTAJE DE PROGRAMAS ACADÉMICOS DE PROFESIONALIZACIÓN IMPARTIDOS RESPECTO A LOS ALUMNOS INSCRITOS | | | | | | | | |
| Método de Cálculo : (NÚMERO DE PROGRAMAS ACADÉMICOS DE PROFESIONALIZACIÓN IMPARTIDOS / TOTAL DE ESTUDIANTES INSCRITOS)*100 | | | | | | | | |
| Tipo | Dimensión | | Frecuencia de Medición | | Forma de cálculo del indicador | | Tipo de Valor | |
| GESTIÓN | EFICACIA | | TRIMESTRAL | | PORCENTAJE | | FLUJO | |
| MEDIOS DE VERIFICACIÓN / FUENTE INFORMACIÓN | | | | SUPUESTO | | | | |
| LISTAS DE ASISTENCIA, DOCUMENTACION AUDIOVISUAL BAJO EL RESGUARDO DE LA DIRECCION DE FORMACION ARTISTICA DEL CASA E INFORMES DE GOBIERNO Y CONSEJOS DE PLANEACIÓN Y EVALUACIÓN. | | | | EXISTE RECURSO FEDERAL PARA REALIZAR ACTIVIDADES ACADÉMICAS | | | | |
| DATOS DE LA META | | | | | | | | |
| Definición de la variable Meta: | | 1 - NÚMERO DE PROGRAMAS ACADÉMICOS DE PROFESIONALIZACIÓN IMPARTIDOS | | | | | | |
| Unidad de medida: | | 25 - NÚMERO | | | | | | |
| LÍNEA BASE DEL INDICADOR | | | | VALOR PROGRAMADO ANUAL | | | | |
| AÑO | 0 | | VALOR | 0.00 | | AÑO | 2020 | |
| | | | VALOR | | | VALOR | 15.00 | |
| AVANCE TRIMESTRAL OBRA/ACTIVIDAD | | | | | | | | |
| METAS | 1er.TRIMESTRE | | 2o.TRIMESTRE | | 3er.TRIMESTRE | | 4o.TRIMESTRE | |
| PROGRAMADA | 6.00 | | 4.00 | | 3.00 | | 2.00 | |
| PROGRAMACIÓN ACTUALIZADA | 6.00 | | 4.00 | | 3.00 | | | |
| ALCANZADA | 7.00 | | 0.00 | | 2.00 | | 0.00 | |
| PORCENTAJE ALCANZADO TRIMESTRAL | 116.67 | | 0.00 | | 66.67 | | 0.00 | |
| | | | | | | | CUMPLIMIENTO DE METAS | |
| | | | | | | | T1+T2+T3+T4 | 15.00 |
| | | | | | | | T1+T2+T3+T4 | 15.00 |
| | | | | | | | T1+T2+T3+T4 | 9.00 |
| | | | | | | | PORCENTAJE ALCANZADO ANUAL | 60.00 |

PORCENTAJE DE CUMPLIMIENTO ALCANZADO EN EL TRIMESTRE: 13.33 %

JEFE ADMINISTRATIVO
ADELITA LORENZO GUZMAN
JEFA DEL DEPARTAMENTO ADMINISTRATIVO

TITULAR DE LA DEPENDENCIA/ENTIDAD
DANIEL EFREN BRENA WILSON
DIRECTOR GENERAL

**REPORTE DE AVANCE DE GESTIÓN
UR 504 - CENTRO DE LAS ARTES DE SAN AGUSTÍN
TERCER TRIMESTRE 2020**



ALINEACIÓN PED:
ESTRATEGIA: 02-PROMOVER EL APROVECHAMIENTO DE LA INFRAESTRUCTURA Y ESPACIOS CULTURALES PARA EL DESARROLLO DE CAPACIDAD Y EL DISFRUTE DE LA OFERTA CULTURAL Y ARTÍSTICA EN EL ESTADO.
LÍNEAS DE ACCIÓN: 04-PROMOVER LA CAPACITACIÓN Y PROFESIONALIZACIÓN ARTÍSTICA PARA EL APROVECHAMIENTO DE LOS ESPACIOS CULTURALES, COMO SON EL TALLER DE ARTES PLÁSTICA "RUFINO TAMAYO", EL CIMO, EL CASA Y LA CASA DE LA CULTURA OAXAQUEÑA.
UE: 001-OFICINA DEL DIRECTOR DEL CENTRO DE LAS ARTES DE SAN AGUSTÍN

MATRIZ DE INDICADORES PARA RESULTADOS:

COMPONENTE: 312-ARTE Y CULTURA PROMOVIDA Y DIFUNDIR
ACTIVIDAD: 1974-REALIZAR EVENTO CULTURAL Y ARTÍSTICO

| ESTRUCTURA PROGRAMÁTICA PRESUPUESTAL | | | |
|--|--|----------|---|
| PROGRAMA | SUBPROGRAMA | PROYECTO | OBRA/ACTIVIDAD |
| 147-PROMOCIÓN, FOMENTO Y DIFUSIÓN DE LAS DIVERSIDADES CULTURALES Y BIOCULTURALES | 10-PROMOCIÓN Y DIFUSIÓN DEL ARTE Y CULTURA | 000-- | 001-EVENTOS CULTURALES Y ARTÍSTICOS ESPECIALIZADOS. |

| PRESUPUESTO ANUAL | | | | | | | |
|--|------------|-----------|------------|-------------|-------------|-------------|-------------------|
| Aprobado | Ampliación | Reducción | Modificado | EJERCIDO T1 | EJERCIDO T2 | EJERCIDO T3 | EJERCIDO T4 |
| 545,396.00 | 8,657.52 | 8,657.52 | 545,396.00 | 143,287.47 | 144,178.10 | 32,335.79 | 32,335.79 |
| TOTAL EJERCIDO AL TRIMESTRE VIGENTE | | | | | | | 426,430.91 |

| PRESUPUESTO TRIMESTRAL DE LA ACTIVIDAD | | | | | |
|--|------------|--------------|------------|------------|------------------------------|
| Aprobado | Modificado | Comprometido | Devengado | Ejercido | % de Ejercido Vs. Modificado |
| 134,436.37 | 138,965.34 | 138,965.34 | 138,965.34 | 138,965.34 | 100.00 |

| DATOS DEL INDICADOR | | | | | |
|--|--|------------------------|--|------------------------------|------------------|
| Nombre : | PORCENTAJE DE ACTIVIDADES ARTÍSTICAS Y CULTURALES REALIZADAS | | | Número de indicador : | 1793 |
| Definición : | MIDE EL PORCENTAJE DE ACTIVIDADES ARTÍSTICAS Y CULTURALES REALIZADAS, RESPECTO A LAS PROGRAMADAS | | | | |
| Método de Cálculo : | (NÚMERO DE ACTIVIDADES ARTÍSTICAS Y CULTURALES REALIZADAS/ NÚMERO DE ACTIVIDADES ARTÍSTICAS Y CULTURALES PROGRAMADAS) *100 | | | | |
| Tipo | Dimensión | Frecuencia de Medición | Forma de cálculo del indicador | Tipo de Valor | Sentido Esperado |
| GESTIÓN | EFICACIA | TRIMESTRAL | PORCENTAJE | FLUJO | ASCENDENTE |
| MEDIOS DE VERIFICACIÓN / FUENTE INFORMACIÓN | | | SUPUESTO | | |
| DOCUMENTACIÓN AUDIOVISUAL BAJO EL RESGUARDO DEL DEPARTAMENTO DE ACTIVIDADES ARTÍSTICAS DEL CASA. | | | EXISTEN APORTACIÓN FEDERAL PARA LA REALIZACIÓN DE EVENTOS CULTURALES Y ARTÍSTICOS. | | |

| DATOS DE LA META | | | | | | | |
|--|--|-------|------------------------|-----|------|-------|-------|
| Definición de la variable Meta: | 1 - NÚMERO DE ACTIVIDADES ARTÍSTICAS Y CULTURALES REALIZADAS | | | | | | |
| Unidad de medida: | 25 - NÚMERO | | | | | | |
| LÍNEA BASE DEL INDICADOR | | | VALOR PROGRAMADO ANUAL | | | | |
| AÑO | 0 | VALOR | 0.00 | AÑO | 2020 | VALOR | 45.00 |

| AVANCE TRIMESTRAL OBRA/ACTIVIDAD | | | | | | |
|----------------------------------|---------------|--------------|---------------|--------------|----------------------------|-------|
| METAS | 1er.TRIMESTRE | 2o.TRIMESTRE | 3er.TRIMESTRE | 4o.TRIMESTRE | CUMPLIMIENTO DE METAS | |
| PROGRAMADA | 9.00 | 12.00 | 14.00 | 10.00 | T1+T2+T3+T4 | 45.00 |
| PROGRAMACIÓN ACTUALIZADA | 9.00 | 12.00 | 14.00 | | T1+T2+T3+T4 | 45.00 |
| ALCANZADA | 5.00 | 8.00 | 8.00 | 0.00 | T1+T2+T3+T4 | 21.00 |
| PORCENTAJE ALCANZADO TRIMESTRAL | 55.56 | 66.67 | 57.14 | 0.00 | PORCENTAJE ALCANZADO ANUAL | 46.67 |

PORCENTAJE DE CUMPLIMIENTO ALCANZADO EN EL TRIMESTRE: 17.78 %

JEFE ADMINISTRATIVO
ADELITA LORENZO GUZMAN
JEFA DEL DEPARTAMENTO ADMINISTRATIVO

TITULAR DE LA DEPENDENCIA/ENTIDAD
DANIEL EFREN BRENA WILSON
DIRECTOR GENERAL

**REPORTE DE AVANCE DE GESTIÓN
UR 504 - CENTRO DE LAS ARTES DE SAN AGUSTÍN
TERCER TRIMESTRE 2020**



UE: 001-OFICINA DEL DIRECTOR DEL CENTRO DE LAS ARTES DE SAN AGUSTÍN

| ESTRUCTURA PROGRAMATICA PRESUPUESTAL | | | | | | | |
|--|---------------|--|------------------------|--|--------------------------------|--------------------------------|---------------|
| PROGRAMA | | SUBPROGRAMA | | PROYECTO | | OBRA/ACTIVIDAD | |
| 147-PROMOCIÓN, FOMENTO Y DIFUSIÓN DE LAS DIVERSIDADES CULTURALES Y BIOCULTURALES | | 10-PROMOCIÓN Y DIFUSIÓN DEL ARTE Y CULTURA | | 000-- | | 002-PROYECTO "AFRICAMERICANOS" | |
| PRESUPUESTO ANUAL | | | | | | | |
| Aprobado | Ampliación | Reducción | Modificado | EJERCIDO T1 | EJERCIDO T2 | EJERCIDO T3 | EJERCIDO T4 |
| 0.00 | 1,000,000.00 | 0.00 | 1,000,000.00 | 0.00 | 0.00 | 0.00 | 0.00 |
| TOTAL EJERCIDO AL TRIMESTRE VIGENTE | | | | | | | 0.00 |
| PRESUPUESTO TRIMESTRAL DE LA ACTIVIDAD | | | | | | | |
| Aprobado | | Modificado | | Comprometido | | Devengado | |
| 0.00 | | 0.00 | | 0.00 | | 0.00 | |
| DATOS DEL INDICADOR | | | | | | | |
| Nombre : PORCENTAJE DE ACTIVIDADES ARTÍSTICAS Y CULTURALES REALIZADAS | | | | Número de indicador : 1793 | | | |
| Definición : MIDE EL PORCENTAJE DE ACTIVIDADES ARTÍSTICAS Y CULTURALES REALIZADAS, RESPECTO A LAS PROGRAMADAS | | | | | | | |
| Método de Cálculo : (NÚMERO DE ACTIVIDADES ARTÍSTICAS Y CULTURALES REALIZADAS/ NÚMERO DE ACTIVIDADES ARTÍSTICAS Y CULTURALES PROGRAMADAS) *100 | | | | | | | |
| Tipo | Dimensión | | Frecuencia de Medición | | Forma de cálculo del indicador | | Tipo de Valor |
| GESTIÓN | EFICACIA | | TRIMESTRAL | | PORCENTAJE | | FLUJO |
| MEDIOS DE VERIFICACIÓN / FUENTE INFORMACIÓN | | | | SUPUESTO | | | |
| DOCUMENTACIÓN AUDIOVISUAL BAJO EL RESGUARDO DEL DEPARTAMENTO DE ACTIVIDADES ARTÍSTICAS DEL CASA. | | | | EXISTEN APORTACIÓN FEDERAL PARA LA REALIZACIÓN DE EVENTOS CULTURALES Y ARTÍSTICOS. | | | |
| DATOS DE LA META | | | | | | | |
| Definición de la variable Meta: | | 1 - NÚMERO DE ACTIVIDADES ARTÍSTICAS Y CULTURALES REALIZADAS | | | | | |
| Unidad de medida: | | 25 - NÚMERO | | | | | |
| LÍNEA BASE DEL INDICADOR | | | | VALOR PROGRAMADO ANUAL | | | |
| AÑO | 0 | VALOR | 0.00 | AÑO | 2020 | VALOR | 7.00 |
| AVANCE TRIMESTRAL OBRA/ACTIVIDAD | | | | | | | |
| METAS | 1er.TRIMESTRE | 2o.TRIMESTRE | 3er.TRIMESTRE | 4o.TRIMESTRE | CUMPLIMIENTO DE METAS | | |
| PROGRAMADA | 0.00 | 3.00 | 4.00 | 0.00 | T1+T2+T3+T4 | | 7.00 |
| PROGRAMACIÓN ACTUALIZADA | 0.00 | 3.00 | 4.00 | | T1+T2+T3+T4 | | 7.00 |
| ALCANZADA | 0.00 | 0.00 | 0.00 | 0.00 | T1+T2+T3+T4 | | 0.00 |
| PORCENTAJE ALCANZADO TRIMESTRAL | | 0.00 | 0.00 | | PORCENTAJE ALCANZADO ANUAL | | 0.00 |

PORCENTAJE DE CUMPLIMIENTO ALCANZADO EN EL TRIMESTRE: 0.00 %

JEFE ADMINISTRATIVO
ADELITA LORENZO GUZMAN
JEFA DEL DEPARTAMENTO ADMINISTRATIVO

TITULAR DE LA DEPENDENCIA/ENTIDAD
DANIEL EFREN BRENA WILSON
DIRECTOR GENERAL



GOBIERNO DEL ESTADO
DE OAXACA



CASA
Centro de las Artes
de San Agustín

CENTRO DE LAS ARTES DE SAN AGUSTIN

PROGRAMAS Y PROYECTOS DE INVERSIÓN

Durante el tercer trimestre de 2020, correspondiente a los meses de julio a septiembre, se realizaron 22 actividades, 20 talleres y 2 seminarios las cuales se efectuaron a distancia, actividades en línea, esto derivado a la situación sanitaria COVID-19 que continúa en el país. Dichos talleres se han realizado con la participación de los maestros con lo que ya se ha trabajado anteriormente. Dentro de estos talleres destacan algunos como; taller de afelpado con agujas: Diseño y elaboración de personajes en pequeño formato, impartido por el maestro Jesús Martínez Cruz. Taller: Safari fotográfico para niños, impartido por Eva Lepiz. Así mismo, como parte del proyecto Contigo en la Distancia, que se realizó en colaboración con el Centro Nacional de las Artes y la Secretaría de Cultura Federal. Se inició una serie de talleres como: El Imagen latente. Estrategia y construcción de proyectos fotográficos, impartido por Yael Martínez, el taller Palabras como hilos, impartido por la maestra Erika Albarrán entre otros. El acercamiento de los alumnos a este nuevo sistema implementado por CaSa fue todo un éxito. La respuesta de los alumnos fue positiva ante este formato de realizar los talleres. Esto hasta que, la contingencia llegue a su fin y nuevamente se realice la apertura del Centro.

En el tercer trimestre correspondiente a los meses de julio a septiembre 2020 el departamento de actividades artísticas realizó 8 actividades, estas actividades se decidieron realizar a distancia por la contingencia generada por la COVID 19.

Dentro de las actividades que se realizaron se encuentran conversatorios que se abrieron al público interesado.



GOBIERNO DEL ESTADO
DE OAXACA

Se realizó una serie de conversatorios en los que los hablantes y no hablantes de alguna de las lenguas originarias habladas en el estado pudieron escuchar a mujeres y hombres ganadores de ediciones anteriores de los Premios CaSa y que promueven su lengua a través de la literatura y la música.

También se llevó a cabo un conversatorio en torno a la convocatoria del tercer concurso de fotografía de la biosfera Tehuacan-Cuicatlán. La cuál también cerró en el mes de septiembre y premió a personas que han capturado imágenes de naturaleza en esta reserva.



GOBIERNO DEL ESTADO
DE OAXACA



CENTRO DE LAS ARTES DE SAN AGUSTIN

RELACIÓN DE BIENES INMUEBLES QUE COMPONEN EL PATRIMONIO

DEL 01 DE ENERO AL 30 DE SEPTIEMBRE DE 2020.

(Pesos)

| CUENTA | DESCRIPCIÓN DEL BIEN | Saldo Final |
|--------|--|-------------|
| 12310 | TERRENOS | |
| 12330 | EDIFICIOS NO RESIDENCIALES | |
| 12351 | EDIFICACIÓN HABITACIONAL EN PROCESO | |
| 12352 | EDIFICACIÓN NO HABITACIONAL EN PROCESO | |
| 12353 | CONSTRUCCIÓN DE OBRAS PARA EL ABASTECIMIENTO DE AGUA, PETRÓLEO, GAS, ELECTRICIDAD Y TELECOMUNICACION | |
| 12354 | DIVISIÓN DE TERRENOS Y CONSTRUCCIÓN DE OBRAS DE URBANIZACIÓN EN PROCESO | |
| 12355 | CONSTRUCCIÓN DE VÍAS DE COMUNICACIÓN EN PROCESO | |
| 12356 | OTRAS CONSTRUCCIONES DE INGENIERÍA CIVIL U OBRA PESADA EN PROCESO | |
| 12357 | INSTALACIONES Y EQUIPAMIENTO EN CONSTRUCCIONES EN PROCESO | |
| 12359 | TRABAJOS DE ACABADOS EN EDIFICACIONES Y OTROS TRABAJOS ESPECIALIZADOS EN PROCESO | |
| 12361 | EDIFICACIÓN HABITACIONAL EN PROCESO | |
| 12362 | EDIFICACIÓN NO HABITACIONAL EN PROCESO | |
| 12363 | CONSTRUCCIÓN DE OBRAS PARA EL ABASTECIMIENTO DE AGUA, PETRÓLEO, GAS, ELECTRICIDAD Y TELECOMUNICACION | |
| 12364 | DIVISIÓN DE TERRENOS Y CONSTRUCCIÓN DE OBRAS DE URBANIZACIÓN | |
| 12365 | CONSTRUCCIÓN DE VÍAS DE COMUNICACIÓN EN PROCESO | |
| 12366 | OTRAS CONSTRUCCIONES DE INGENIERÍA CIVIL U OBRA PESADA EN PROCESO | |
| 12367 | INSTALACIONES Y EQUIPAMIENTO EN CONSTRUCCIONES EN PROCESO | |
| 12369 | TRABAJOS DE ACABADOS EN EDIFICACIONES Y OTROS TRABAJOS ESPECIALIZADOS EN PROCESO | |
| 12390 | OTROS BIENES INMUEBLES | |
| | SUMA TOTAL: | 0 |

NO APLICA



GOBIERNO DEL ESTADO
DE OAXACA



CENTRO DE LAS ARTES DE SAN AGUSTIN
RELACIÓN DE BIENES MUEBLES QUE COMPONEN EL PATRIMONIO
DEL 01 DE ENERO AL 30 DE SEPTIEMBRE DE 2020.
(Pesos)

| CUENTA | DESCRIPCIÓN DEL BIEN | Saldo Final |
|--------|---|------------------|
| 12411 | MUEBLES DE OFICINA Y ESTANTERÍA | 2,061,006 |
| 12412 | MUEBLES, EXCEPTO DE OFICINA Y ESTANTERÍA | 0 |
| 12413 | EQUIPO DE CÓMPUTO Y DE TECNOLOGÍAS DE LA INFORMACIÓN | 1,342,773 |
| 12419 | OTROS MOBILIARIOS Y EQUIPOS DE ADMINISTRACIÓN | 27,600 |
| 12421 | EQUIPOS Y APARATOS AUDIOVISUALES | 492,379 |
| 12422 | APARATOS DEPORTIVOS | 12,401 |
| 12423 | CÁMARAS FOTOGRÁFICAS Y DE VIDEO | 152,661 |
| 12429 | OTRO MOBILIARIO Y EQUIPO EDUCACIONAL Y RECREATIVO | 95,000 |
| 12431 | EQUIPO MÉDICO Y DE LABORATORIO | 24,700 |
| 12432 | INSTRUMENTAL MÉDICO Y DE LABORATORIO | 0 |
| 12441 | AUTOMÓVILES Y CAMIONES | 0 |
| 12443 | EQUIPO AEROESPACIAL | 0 |
| 12445 | EMBARCACIONES | 0 |
| 12449 | OTROS EQUIPOS DE TRANSPORTE | 0 |
| 12450 | EQUIPO DE DEFENSA Y SEGURIDAD | 9,836 |
| 12461 | MAQUINARIA Y EQUIPO AGROPECUARIO | 0 |
| 12462 | MAQUINARIA Y EQUIPO INDUSTRIAL | 25,000 |
| 12463 | MAQUINARIA Y EQUIPO DE CONSTRUCCIÓN | 0 |
| 12464 | SISTEMAS DE AIRE ACONDICIONADO, CALEFACCIÓN Y DE REFRIGERACIÓN INDUSTRIAL Y COMERCIAL | 18,576 |
| 12465 | EQUIPO DE COMUNICACIÓN Y TELECOMUNICACIÓN | 22,100 |
| 12466 | EQUIPOS DE GENERACIÓN ELÉCTRICA, APARATOS Y ACCESORIOS ELÉCTRICOS | 21,188 |
| 12467 | HERRAMIENTAS Y MÁQUINAS-HERRAMIENTA | 509,696 |
| 12469 | OTROS EQUIPOS | 244,328 |
| 12471 | BIENES ARTISTICOS, CULTURALES Y CIENTIFICOS | 163,100 |
| 12483 | AVES | 0 |
| 12484 | OVINOS Y CAPRINOS | 0 |
| 12486 | EQUINOS | 0 |
| 12487 | ESPECIES MENORES Y DE ZOOLOGICO | 0 |
| 12488 | ÁRBOLES Y PLANTAS | 0 |
| 12489 | OTROS ACTIVOS BIOLÓGICOS | 0 |
| | SUMA TOTAL: | 5,222,343 |



GOBIERNO DEL ESTADO
DE OAXACA



CENTRO DE LAS ARTES DE SAN AGUSTIN

RELACIÓN DE CUENTAS BANCARIAS PRODUCTIVAS ESPECIFICAS

DEL 01 DE ENERO AL 30 DE SEPTIEMBRE DE 2020.

| FONDO, PROGRAMA O CONVENIO | DATOS DE LA CUENTA BANCARIA | | |
|-------------------------------|-----------------------------|---------------------|----------------------|
| | INSTITUCIÓN BANCARIA | NÚMERO DE CUENTA | FECHA DE APERTURA |

| | | | |
|--|--|--|--|
| | | | |
| | | | |
| | | | |
| | | | |
| | | | |

NO APLICA



GOBIERNO DEL ESTADO
DE OAXACA



CASA
Centro de las Artes
de San Agustín

CENTRO DE LAS ARTES DE SAN AGUSTIN

RELACION DE ESQUEMAS BURSATILES Y COBERTURAS FINANCIERAS

DEL 01 DE ENERO AL 30 DE SEPTIEMBRE DE 2020.

NO APLICA

CENTRO DE LAS ARTES DE SAN AGUSTIN



GOBIERNO DEL ESTADO
DE OAXACA



MONTOS PAGADOS POR AYUDAS Y SUBSIDIOS
DEL 01 DE ENERO AL 30 DE SEPTIEMBRE DE 2020.

| Concepto | Ayuda | Subsidio | Sector (económico o social) | Beneficiario | CURP | RFC | Monto Pagado |
|----------|-------|----------|-----------------------------------|--------------|------|-----|-----------------|
|----------|-------|----------|-----------------------------------|--------------|------|-----|-----------------|

| | | | | | | | |
|--|--|--|--|--|--|--|--|
| | | | | | | | |
| | | | | | | | |
| | | | | | | | |
| | | | | | | | |
| | | | | | | | |

NO APLICA

CENTRO DE LAS ARTES DE SAN AGUSTÍN
Estado de Situación Financiera Detallado - LDF
Al 31 de diciembre de 2019 y al 30 de septiembre de 2020
(PESOS)

| Concepto | 30 de septiembre de 2020 | 31 de diciembre de 2019 | Concepto | 30 de septiembre de 2020 | 31 de diciembre de 2019 |
|--|--------------------------|-------------------------|---|--------------------------|-------------------------|
| ACTIVO | | | PASIVO | | |
| Activo Circulante | | | Pasivo Circulante | | |
| Efectivo y Equivalentes | 138,614 | 1,308,602 | Cuentas por Pagar a Corto Plazo | 279,106 | 1,295,686 |
| Efectivo | 0 | 0 | Servicios Personales por Pagar a Corto Plazo | 0 | 0 |
| Bancos/Tesorería | 0 | 0 | Proveedores por Pagar a Corto Plazo | 0 | 0 |
| Bancos/Dependencias y Otros | 138,614 | 1,308,602 | Contratistas por Obras Públicas por Pagar a Corto Plazo | 72,046 | 192,046 |
| Inversiones Temporales (Hasta 3 meses) | 0 | 0 | Participaciones y Aportaciones por Pagar a Corto Plazo | 0 | 0 |
| Fondos con Afectación Específica | 0 | 0 | Transferencias Otorgadas por Pagar a Corto Plazo | 105,147 | 1,526 |
| Depósitos de Fondos de Terceros en Garantía y/o Administración | 0 | 0 | Intereses, Comisiones y Otros Gastos de la Deuda Pública por Pagar a Corto Plazo | 0 | 0 |
| Otros Efectivos y Equivalentes | 0 | 0 | Retenciones y Contribuciones por Pagar a Corto Plazo | 58,529 | 1,027,463 |
| Derechos a Recibir Efectivo o Equivalentes | 244,249 | 90,841 | Devoluciones de la Ley de Ingresos por Pagar a Corto Plazo | 0 | 0 |
| Inversiones Financieras de Corto Plazo | 0 | 0 | Otras Cuentas por Pagar a Corto Plazo | 43,385 | 0 |
| Cuentas por Cobrar a Corto Plazo | 0 | 0 | Documentos por Pagar a Corto Plazo | 0 | 0 |
| Deudores Diversos por Cobrar a Corto Plazo | 244,249 | 90,841 | Documentos Comerciales por Pagar a Corto Plazo | 0 | 0 |
| Ingresos por Recuperar a Corto Plazo | 0 | 0 | Documentos con Contratistas por Obras Públicas por Pagar a Corto Plazo | 0 | 0 |
| Deudores por Anticipos de la Tesorería a Corto Plazo | 0 | 0 | Otros Documentos por Pagar a Corto Plazo | 0 | 0 |
| Préstamos Otorgados a Corto Plazo | 0 | 0 | Porción a Corto Plazo de la Deuda Pública a Largo Plazo | 0 | 0 |
| Otros Derechos a Recibir Efectivo o Equivalentes a Corto Plazo | 0 | 0 | Porción a Corto Plazo de la Deuda Pública | 0 | 0 |
| Derechos a Recibir Bienes o Servicios | 0 | 0 | Porción a Corto Plazo de Arrendamiento Financiero | 0 | 0 |
| Anticipo a Proveedores por Adquisición de Bienes y Prestación de Servicios a Corto Plazo | 0 | 0 | Títulos y Valores a Corto Plazo | 0 | 0 |
| Anticipo a Proveedores por Adquisición de Bienes Inmuebles y Muebles a Corto Plazo | 0 | 0 | Pasivos Diferidos a Corto Plazo | 0 | 0 |
| Anticipo a Proveedores por Adquisición de Bienes Intangibles a Corto Plazo | 0 | 0 | Ingresos Cobrados por Adelantado a Corto Plazo | 0 | 0 |
| Anticipo a Contratistas por Obras Públicas a Corto Plazo | 0 | 0 | Intereses Cobrados por Adelantado a Corto Plazo | 0 | 0 |
| Otros Derechos a Recibir Bienes o Servicios a Corto Plazo | 0 | 0 | Otros Pasivos Diferidos a Corto Plazo | 0 | 0 |
| Inventarios | 0 | 0 | Fondos y Bienes de Terceros en Garantía y/o Administración a Corto Plazo | 0 | 0 |
| Inventario de Mercancías para Venta | 0 | 0 | Fondos en Garantía a Corto Plazo | 0 | 0 |
| Inventario de Mercancías Terminadas | 0 | 0 | Fondos en Administración a Corto Plazo | 0 | 0 |
| Inventario de Mercancías en Proceso de Elaboración | 0 | 0 | Fondos Contingentes a Corto Plazo | 0 | 0 |
| Inventario de Materias Primas, Materiales y Suministros para Producción | 0 | 0 | Fondos de Fideicomisos, Mandatos y Contratos Análogos a Corto Plazo | 0 | 0 |
| Bienes en Tránsito | 0 | 0 | Otros Fondos de Terceros en Garantía y/o Administración a Corto Plazo | 0 | 0 |
| Almacenes | 0 | 0 | Valores y Bienes en Garantía a Corto Plazo | 0 | 0 |
| Estimación por Pérdida o Deterioro de Activos Circulantes | 0 | 0 | Provisiones a Corto Plazo | 0 | 0 |
| Estimaciones para Cuentas Incobrables por Derechos a Recibir Efectivo o Equivalentes | 0 | 0 | Provisión para Demandas y Juicios a Corto Plazo | 0 | 0 |
| Estimación por Deterioro de Inventarios | 0 | 0 | Provisión para Contingencias a Corto Plazo | 0 | 0 |
| Otros Activos Circulantes | 0 | 0 | Otras Provisiones a Corto Plazo | 0 | 0 |
| Valores en Garantía | 0 | 0 | Otros Pasivos a Corto Plazo | 0 | 0 |
| Bienes en Garantía (excluye depósitos de fondos) | 0 | 0 | Ingresos por Clasificar | 0 | 0 |
| Bienes Derivados de Embargos, Decomisos, Aseguramientos y Dación en Pago | 0 | 0 | Recaudación por Participar | 0 | 0 |
| Adquisición con Fondos de Terceros | 0 | 0 | Otros Pasivos Circulantes | 0 | 0 |
| Total de Activos Circulantes | 382,863 | 1,399,443 | Total de Pasivos Circulantes | 279,106 | 1,295,686 |
| Activo No Circulante | 0 | 0 | Pasivo No Circulante | 0 | 0 |
| Inversiones Financieras a Largo Plazo | 0 | 0 | Cuentas por Pagar a Largo Plazo | 0 | 0 |
| Derechos a Recibir Efectivo o Equivalentes a Largo Plazo | 0 | 0 | Documentos por Pagar a Largo Plazo | 0 | 0 |
| Bienes Inmuebles, Infraestructura y Construcciones en Proceso | 0 | 0 | Deuda Pública a Largo Plazo | 0 | 0 |
| Bienes Muebles | 5,222,343 | 5,213,090 | Pasivos Diferidos a Largo Plazo | 0 | 0 |
| Activos Intangibles | 0 | 0 | Fondos y Bienes de Terceros en Garantía y/o en Administración a Largo Plazo | 0 | 0 |
| Depreciación, Deterioro y Amortización Acumulada de Bienes | -1,451,151 | -1,451,151 | Provisiones a Largo Plazo | 0 | 0 |
| Activos Diferidos | 0 | 0 | Total de Pasivos No Circulantes | 0 | 0 |
| Estimación por Pérdida o Deterioro de Activos no Circulantes | 0 | 0 | Total del Pasivo | 279,106 | 1,295,686 |
| Otros Activos no Circulantes | 0 | 0 | HACIENDA PÚBLICA/PATRIMONIO | | |
| Total de Activos No Circulantes | 3,771,192 | 3,761,939 | Hacienda Pública/Patrimonio Contribuido | 5,922,117 | 5,922,117 |
| Total del Activo | 4,154,055 | 5,161,382 | Aportaciones | 0 | 0 |
| | | | Donaciones de Capital | 0 | 0 |
| | | | Actualización de la Hacienda Pública/Patrimonio | 5,922,117 | 5,922,117 |
| | | | Hacienda Pública/Patrimonio Generado | -2,047,168 | -1,433,717 |
| | | | Resultados del Ejercicio (Ahorro/ Desahorro) | 0 | -622,704 |
| | | | Resultados de Ejercicios Anteriores | -2,047,168 | -1,433,717 |
| | | | Revalúos | 0 | 0 |
| | | | Reservas | 0 | 0 |
| | | | Rectificaciones de Resultados de Ejercicios Anteriores | 0 | 0 |
| | | | Exceso o Insuficiencia en la Actualización de la Hacienda Pública/Patrimonio | 0 | 0 |
| | | | Resultado por Posición Monetaria | 0 | 0 |
| | | | Resultado por Tenencia de Activos no Monetarios | 0 | 0 |
| | | | Total Hacienda Pública/Patrimonio | 3,874,949 | 4,488,400 |
| | | | Total del Pasivo y Hacienda Pública/Patrimonio | 4,154,055 | 5,161,382 |

CENTRO DE LAS ARTES DE SAN AGUSTIN
Balance Presupuestario - LDF
Del 1 de enero al 30 de septiembre de 2020
(PESOS)

| Concepto | Estimado/ Aprobado | Devengado | Recaudado/ Pagado |
|---|-----------------------|------------------|----------------------|
| A. Ingresos Totales (A = A1+A2+A3) | 5,925,714 | 4,747,311 | 2,718,403 |
| A1. Ingresos de Libre Disposición | 5,925,714 | 4,747,311 | 2,718,403 |
| A2. Transferencias Federales Etiquetadas | 0 | 0 | 0 |
| A3. Financiamiento Neto | | | |
| B. Egresos Presupuestarios¹ (B = B1+B2) | 5,925,714 | 4,747,311 | 2,718,403 |
| B1. Gasto No Etiquetado (sin incluir Amortización de la Deuda Pública) | 5,925,714 | 4,747,311 | 2,718,403 |
| B2. Gasto Etiquetado (sin incluir Amortización de la Deuda Pública) | 0 | 0 | 0 |
| C. Remanentes del Ejercicio Anterior (C = C1 + C2) | | 0 | 0 |
| C1. Remanentes de Ingresos de Libre Disposición aplicados en el periodo | | | |
| C2. Remanentes de Transferencias Federales Etiquetadas aplicados en el periodo | | | |
| I. Balance Presupuestario (I = A – B + C) | 0 | 0 | 0 |
| II. Balance Presupuestario sin Financiamiento Neto (II = I - A3) | 0 | 0 | 0 |
| III. Balance Presupuestario sin Financiamiento Neto y sin Remanentes del Ejercicio Anterior (III = II - C) | 0 | 0 | 0 |

| Concepto | Aprobado | Devengado | Pagado |
|--|----------|-----------|----------|
| E. Intereses, Comisiones y Gastos de la Deuda (E = E1+E2) | 0 | 0 | 0 |
| E1. Intereses, Comisiones y Gastos de la Deuda con Gasto No Etiquetado | | | |
| E2. Intereses, Comisiones y Gastos de la Deuda con Gasto Etiquetado | | | |
| IV. Balance Primario (IV = III + E) | 0 | 0 | 0 |

| Concepto | Estimado/ Aprobado | Devengado | Recaudado/ Pagado |
|---|-----------------------|-----------|----------------------|
| F. Financiamiento (F = F1 + F2) | 0 | 0 | 0 |
| F1. Financiamiento con Fuente de Pago de Ingresos de Libre Disposición | | | |
| F2. Financiamiento con Fuente de Pago de Transferencias Federales Etiquetadas | | | |
| G. Amortización de la Deuda (G = G1 + G2) | 0 | 0 | 0 |
| G1. Amortización de la Deuda Pública con Gasto No Etiquetado | | | |
| G2. Amortización de la Deuda Pública con Gasto Etiquetado | | | |
| A3. Financiamiento Neto (A3 = F – G) | 0 | 0 | 0 |

| Concepto | Estimado/ Aprobado | Devengado | Recaudado/ Pagado |
|--|-----------------------|-----------|----------------------|
| A1. Ingresos de Libre Disposición | 5,925,714 | 4,747,311 | 2,718,403 |
| A3.1 Financiamiento Neto con Fuente de Pago de Ingresos de Libre Disposición (A3.1 = F1 – G1) | 0 | 0 | 0 |
| F1. Financiamiento con Fuente de Pago de Ingresos de Libre Disposición | | | |
| G1. Amortización de la Deuda Pública con Gasto No Etiquetado | | | |
| B1. Gasto No Etiquetado (sin incluir Amortización de la Deuda Pública) | 5,925,714 | 4,747,311 | 2,718,403 |
| C1. Remanentes de Ingresos de Libre Disposición aplicados en el periodo | | | |
| V. Balance Presupuestario de Recursos Disponibles (V = A1 + A3.1 – B1 + C1) | 0 | 0 | 0 |
| VI. Balance Presupuestario de Recursos Disponibles sin Financiamiento Neto (VI = V – A3.1) | 0 | 0 | 0 |

| Concepto | Estimado/ Aprobado | Devengado | Recaudado/ Pagado |
|---|-----------------------|------------------|----------------------|
| A2. Transferencias Federales Etiquetadas | 5,925,714 | 4,747,311 | 2,718,403 |
| A3.2 Financiamiento Neto con Fuente de Pago de Transferencias Federales Etiquetadas (A3.2 = F2 – G2) | 0 | 0 | 0 |
| F2. Financiamiento con Fuente de Pago de Transferencias Federales Etiquetadas | | | |
| G2. Amortización de la Deuda Pública con Gasto Etiquetado | | | |
| B2. Gasto Etiquetado (sin incluir Amortización de la Deuda Pública) | 0 | 0 | 0 |
| C2. Remanentes de Transferencias Federales Etiquetadas aplicados en el periodo | | | |
| VII. Balance Presupuestario de Recursos Etiquetados (VII = A2 + A3.2 – B2 + C2) | 5,925,714 | 4,747,311 | 2,718,403 |
| VIII. Balance Presupuestario de Recursos Etiquetados sin Financiamiento Neto (VIII = VII – A3.2) | 5,925,714 | 4,747,311 | 2,718,403 |

| CENTRO DE LAS ARTES DE SAN AGUSTIN Informe Analítico de la Deuda Pública y Otros Pasivos - LDF Del 1 de enero al 30 de septiembre de 2020 (PESOS) | | | | | | |
|---|--------------------------------------|-------------------------------|--------------------------------|--|--|---|
| Denominación de la Deuda Pública y Otros Pasivos | Saldo al 31 de diciembre de 2019 (d) | Disposiciones del Periodo (e) | Amortizaciones del Periodo (f) | Revaluaciones, Reclasificaciones y Otros Ajustes (g) | Saldo Final del Periodo (h) h=d+e-f+g | Pago de Intereses del Periodo (i) Pago de Comisiones y demás costos asociados durante el Periodo (j) |
| 1. Deuda Pública (1=A+B) A. Corto Plazo (A=a1+a2+a3) a1) Instituciones de Crédito a2) Títulos y Valores a3) Arrendamientos Financieros B. Largo Plazo (B=b1+b2+b3) b1) Instituciones de Crédito b2) Títulos y Valores b3) Arrendamientos Financieros | | | | | | |
| 2. Otros Pasivos | | | | | | |
| 3. Total de la Deuda Pública y Otros Pasivos (3=1+2) | | | | | | |
| 4. Deuda Contingente ¹ (Informativo) A. Deuda Contingente 1 B. Deuda Contingente 2 C. Deuda Contingente XX | | | | | | |
| 5. Valor de Instrumentos Bono Cupón Cero ² (Informativo) A. Instrumento Bono Cupón Cero 1 B. Instrumento Bono Cupón Cero 2 C. Instrumento Bono Cupón Cero XX | | | | | | |

¹ Se refiere a cualquier Financiamiento sin fuente o garantía de pago definida, que sea asumida de manera solidaria o subsidiaria por las Entidades Federativas con sus Municipios, organismos descentralizados y empresas de participación estatal mayoritaria y fideicomisos, locales o municipales, y por los Municipios con sus respectivos organismos descentralizados y empresas de participación municipal mayoritaria.

² Se refiere al valor del Bono Cupón Cero que respalda el pago de los créditos asociados al mismo (Activo).

| Obligaciones a Corto Plazo (k) | Monto Contratado (l) | Plazo Pactado (m) | Tasa de Interés (n) | Comisiones y Costos Relacionados (o) | Tasa Efectiva (p) |
|---|----------------------|-------------------|---------------------|--------------------------------------|-------------------|
| 6. Obligaciones a Corto Plazo (Informativo) A. Crédito 1 B. Crédito 2 C. Crédito XX | | | | | |

CENTRO DE LAS ARTES DE SAN AGUSTÍN
Informe Analítico de Obligaciones Diferentes de Financiamientos -LDF
 Del 1 de enero al 30 de septiembre de 2020
 (PESOS)

| Denominación de las Obligaciones Diferentes de Financiamiento (c) | Fecha del Contrato (d) | Fecha de inicio de operación del proyecto (e) | Fecha de vencimiento (f) | Monto de la inversión pactado (g) | Plazo pactado (h) | Monto promedio mensual del pago de la contraprestación (i) | Monto promedio mensual del pago de la contraprestación correspondiente al pago de inversión (j) | Monto pagado de la inversión al 30 de XXXXX de 20XX (k) | Monto pagado de la inversión actualizado al 30 de XXXXX de 20XX (l) | Saldo pendiente por pagar de la inversión al 30 de XXXXX de 20XX (m = g - l) |
|---|------------------------|---|--------------------------|-----------------------------------|-------------------|--|---|---|---|--|
| A. Asociaciones Público Privadas (APP's) (A=a+b+c+d) a) APP 1 b) APP 2 c) APP 3 d) APP XX B. Otros Instrumentos (B=a+b+c+d) a) Otro Instrumento 1 b) Otro Instrumento 2 c) Otro Instrumento 3 d) Otro Instrumento XX C. Total de Obligaciones Diferentes de Financiamiento (C=A+B) | | | | No aplica | | | | | | |

CENTRO DE LAS ARTES DE SAN AGUSTIN

**Estado Analítico del Ejercicio del Presupuesto de Egresos Detallado - LDF
Clasificación por Objeto del Gasto (Capítulo y Concepto)
Del 1 de enero al 30 de septiembre de 2020
(PESOS)**

| Concepto | Egresos | | | | | Subejercicio |
|--|------------------|--------------------------------|------------------|------------------|------------------|------------------|
| | Aprobado | Ampliaciones/ (Reducciones) | Modificado | Devengado | Pagado | |
| I. Gasto No Etiquetado (I=A+B+C+D+E+F+G+H+I) | 5,925,714 | 1,000,000 | 6,925,714 | 4,747,311 | 4,644,460 | 2,178,403 |
| A. Servicios Personales (A=a1+a2+a3+a4+a5+a6+a7) | 0 | 0 | 0 | 0 | 0 | 0 |
| a1) Remuneraciones al Personal de Carácter Permanente | 0 | 0 | 0 | 0 | 0 | 0 |
| a2) Remuneraciones al Personal de Carácter Transitorio | 0 | 0 | 0 | 0 | 0 | 0 |
| a3) Remuneraciones Adicionales y Especiales | 0 | 0 | 0 | 0 | 0 | 0 |
| a4) Seguridad Social | 0 | 0 | 0 | 0 | 0 | 0 |
| a5) Otras Prestaciones Sociales y Económicas | 0 | 0 | 0 | 0 | 0 | 0 |
| a6) Previsiones | 0 | 0 | 0 | 0 | 0 | 0 |
| a7) Pago de Estímulos a Servidores Públicos | 0 | 0 | 0 | 0 | 0 | 0 |
| B. Materiales y Suministros (B=b1+b2+b3+b4+b5+b6+b7+b8+b9) | 0 | 0 | 0 | 0 | 0 | 0 |
| b1) Materiales de Administración, Emisión de Documentos y Artículos Oficiales | 0 | 0 | 0 | 0 | 0 | 0 |
| b2) Alimentos y Utensilios | 0 | 0 | 0 | 0 | 0 | 0 |
| b3) Materias Primas y Materiales de Producción y Comercialización | 0 | 0 | 0 | 0 | 0 | 0 |
| b4) Materiales y Artículos de Construcción y de Reparación | 0 | 0 | 0 | 0 | 0 | 0 |
| b5) Productos Químicos, Farmacéuticos y de Laboratorio | 0 | 0 | 0 | 0 | 0 | 0 |
| b6) Combustibles, Lubricantes y Aditivos | 0 | 0 | 0 | 0 | 0 | 0 |
| b7) Vestuario, Blancos, Prendas de Protección y Artículos Deportivos | 0 | 0 | 0 | 0 | 0 | 0 |
| b8) Materiales y Suministros Para Seguridad | 0 | 0 | 0 | 0 | 0 | 0 |
| b9) Herramientas, Refacciones y Accesorios Menores | 0 | 0 | 0 | 0 | 0 | 0 |
| C. Servicios Generales (C=c1+c2+c3+c4+c5+c6+c7+c8+c9) | 0 | 0 | 0 | 0 | 0 | 0 |
| c1) Servicios Básicos | 0 | 0 | 0 | 0 | 0 | 0 |
| c2) Servicios de Arrendamiento | 0 | 0 | 0 | 0 | 0 | 0 |
| c3) Servicios Profesionales, Científicos, Técnicos y Otros Servicios | 0 | 0 | 0 | 0 | 0 | 0 |
| c4) Servicios Financieros, Bancarios y Comerciales | 0 | 0 | 0 | 0 | 0 | 0 |
| c5) Servicios de Instalación, Reparación, Mantenimiento y Conservación | 0 | 0 | 0 | 0 | 0 | 0 |
| c6) Servicios de Comunicación Social y Publicidad | 0 | 0 | 0 | 0 | 0 | 0 |
| c7) Servicios de Traslado y Viáticos | 0 | 0 | 0 | 0 | 0 | 0 |
| c8) Servicios Oficiales | 0 | 0 | 0 | 0 | 0 | 0 |
| c9) Otros Servicios Generales | 0 | 0 | 0 | 0 | 0 | 0 |
| D. Transferencias, Asignaciones, Subsidios y Otras Ayudas (D=d1+d2+d3+d4+d5+d6+d7+d8+d9) | 5,925,714 | 1,000,000 | 6,925,714 | 4,747,311 | 4,644,460 | 2,178,403 |
| d1) Transferencias Internas y Asignaciones al Sector Público | 5,925,714 | 1,000,000 | 6,925,714 | 4,747,311 | 4,644,460 | 2,178,403 |
| d2) Transferencias al Resto del Sector Público | 0 | 0 | 0 | 0 | 0 | 0 |
| d3) Subsidios y Subvenciones | 0 | 0 | 0 | 0 | 0 | 0 |
| d4) Ayudas Sociales | 0 | 0 | 0 | 0 | 0 | 0 |
| d5) Pensiones y Jubilaciones | 0 | 0 | 0 | 0 | 0 | 0 |
| d6) Transferencias a Fideicomisos, Mandatos y Otros Análogos | 0 | 0 | 0 | 0 | 0 | 0 |
| d7) Transferencias a la Seguridad Social | 0 | 0 | 0 | 0 | 0 | 0 |
| d8) Donativos | 0 | 0 | 0 | 0 | 0 | 0 |
| d9) Transferencias al Exterior | 0 | 0 | 0 | 0 | 0 | 0 |
| E. Bienes Muebles, Inmuebles e Intangibles (E=e1+e2+e3+e4+e5+e6+e7+e8+e9) | 0 | 0 | 0 | 0 | 0 | 0 |
| e1) Mobiliario y Equipo de Administración | 0 | 0 | 0 | 0 | 0 | 0 |
| e2) Mobiliario y Equipo Educativo y Recreativo | 0 | 0 | 0 | 0 | 0 | 0 |
| e3) Equipo e Instrumental Médico y de Laboratorio | 0 | 0 | 0 | 0 | 0 | 0 |
| e4) Vehículos y Equipo de Transporte | 0 | 0 | 0 | 0 | 0 | 0 |
| e5) Equipo de Defensa y Seguridad | 0 | 0 | 0 | 0 | 0 | 0 |
| e6) Maquinaria, Otros Equipos y Herramientas | 0 | 0 | 0 | 0 | 0 | 0 |
| e7) Activos Biológicos | 0 | 0 | 0 | 0 | 0 | 0 |
| e8) Bienes Inmuebles | 0 | 0 | 0 | 0 | 0 | 0 |
| e9) Activos Intangibles | 0 | 0 | 0 | 0 | 0 | 0 |
| F. Inversión Pública (F=f1+f2+f3) | 0 | 0 | 0 | 0 | 0 | 0 |
| f1) Obra Pública en Bienes de Dominio Público | 0 | 0 | 0 | 0 | 0 | 0 |
| f2) Obra Pública en Bienes Propios | 0 | 0 | 0 | 0 | 0 | 0 |
| f3) Proyectos Productivos y Acciones de Fomento | 0 | 0 | 0 | 0 | 0 | 0 |
| G. Inversiones Financieras y Otras Provisiones (G=g1+g2+g3+g4+g5+g6+g7) | 0 | 0 | 0 | 0 | 0 | 0 |
| g1) Inversiones Para el Fomento de Actividades Productivas | 0 | 0 | 0 | 0 | 0 | 0 |
| g2) Acciones y Participaciones de Capital | 0 | 0 | 0 | 0 | 0 | 0 |
| g3) Compra de Títulos y Valores | 0 | 0 | 0 | 0 | 0 | 0 |
| g4) Concesión de Préstamos | 0 | 0 | 0 | 0 | 0 | 0 |
| g5) Inversiones en Fideicomisos, Mandatos y Otros Análogos Fideicomiso de Desastres Naturales (Informativo) | 0 | 0 | 0 | 0 | 0 | 0 |
| g6) Otras Inversiones Financieras | 0 | 0 | 0 | 0 | 0 | 0 |
| g7) Provisiones para Contingencias y Otras Erogaciones Especiales | 0 | 0 | 0 | 0 | 0 | 0 |
| H. Participaciones y Aportaciones (H=h1+h2+h3) | 0 | 0 | 0 | 0 | 0 | 0 |
| h1) Participaciones | 0 | 0 | 0 | 0 | 0 | 0 |
| h2) Aportaciones | 0 | 0 | 0 | 0 | 0 | 0 |
| h3) Convenios | 0 | 0 | 0 | 0 | 0 | 0 |
| I. Deuda Pública (I=i1+i2+i3+i4+i5+i6+i7) | 0 | 0 | 0 | 0 | 0 | 0 |
| i1) Amortización de la Deuda Pública | 0 | 0 | 0 | 0 | 0 | 0 |
| i2) Intereses de la Deuda Pública | 0 | 0 | 0 | 0 | 0 | 0 |
| i3) Comisiones de la Deuda Pública | 0 | 0 | 0 | 0 | 0 | 0 |
| i4) Gastos de la Deuda Pública | 0 | 0 | 0 | 0 | 0 | 0 |
| i5) Costo por Coberturas | 0 | 0 | 0 | 0 | 0 | 0 |
| i6) Apoyos Financieros | 0 | 0 | 0 | 0 | 0 | 0 |
| i7) Adeudos de Ejercicios Fiscales Anteriores (ADEFAS) | 0 | 0 | 0 | 0 | 0 | 0 |

CENTRO DE LAS ARTES DE SAN AGUSTIN
Estado Analítico del Ejercicio del Presupuesto de Egresos Detallado - LDF
Clasificación Administrativa
Del 1 de enero al 30 de septiembre de 2020
(PESOS)

| Concepto | Egresos | | | | | Subejercicio |
|---|------------------|--------------------------------|------------------|------------------|------------------|------------------|
| | Aprobado | Ampliaciones/ (Reducciones) | Modificado | Devengado | Pagado | |
| I. Gasto No Etiquetado (I=A) | 5,925,714 | 1,000,000 | 6,925,714 | 4,747,311 | 4,644,460 | 2,178,403 |
| A. Centro de las Artes de San Agustin | 5,925,714 | 1,000,000 | 6,925,714 | 4,747,311 | 4,644,460 | 2,178,403 |
| II. Gasto Etiquetado (II=A) | 0 | 0 | 0 | 0 | 0 | 0 |
| A. Centro de las Artes de San Agustin | 0 | 0 | 0 | 0 | 0 | 0 |
| III. Total de Egresos (III = I + II) | 5,925,714 | 1,000,000 | 6,925,714 | 4,747,311 | 4,644,460 | 2,178,403 |

CENTRO DE LAS ARTES DE SAN AGUSTIN
Estado Analítico del Ejercicio del Presupuesto de Egresos Detallado - LDF
Clasificación Funcional (Finalidad y Función)
Del 1 de enero al 30 de septiembre de 2020
(PESOS)

| Concepto | Egresos | | | | | Subejercicio |
|---|------------------|--------------------------------|------------------|------------------|------------------|------------------|
| | Aprobado | Ampliaciones/ (Reducciones) | Modificado | Devengado | Pagado | |
| I. Gasto No Etiquetado (I=A+B+C+D) | 5,925,714 | 1,000,000 | 6,925,714 | 4,747,311 | 4,644,460 | 2,178,403 |
| A. Gobierno (A=a1+a2+a3+a4+a5+a6+a7+a8) | 0 | 0 | 0 | 0 | 0 | 0 |
| a1) Legislación | 0 | 0 | 0 | 0 | 0 | 0 |
| a2) Justicia | 0 | 0 | 0 | 0 | 0 | 0 |
| a3) Coordinación de la Política de Gobierno | 0 | 0 | 0 | 0 | 0 | 0 |
| a4) Relaciones Exteriores | 0 | 0 | 0 | 0 | 0 | 0 |
| a5) Asuntos Financieros y Hacendarios | 0 | 0 | 0 | 0 | 0 | 0 |
| a6) Seguridad Nacional | 0 | 0 | 0 | 0 | 0 | 0 |
| a7) Asuntos de Orden Público y de Seguridad Interior | 0 | 0 | 0 | 0 | 0 | 0 |
| a8) Otros Servicios Generales | 0 | 0 | 0 | 0 | 0 | 0 |
| B. Desarrollo Social (B=b1+b2+b3+b4+b5+b6+b7) | 5,925,714 | 1,000,000 | 6,925,714 | 4,747,311 | 4,644,460 | 2,178,403 |
| b1) Protección Ambiental | 0 | 0 | 0 | 0 | 0 | 0 |
| b2) Vivienda y Servicios a la Comunidad | 0 | 0 | 0 | 0 | 0 | 0 |
| b3) Salud | 0 | 0 | 0 | 0 | 0 | 0 |
| b4) Recreación, Cultura y Otras Manifestaciones Sociales | 5,925,714 | 1,000,000 | 6,925,714 | 4,747,311 | 4,644,460 | 2,178,403 |
| b5) Educación | 0 | 0 | 0 | 0 | 0 | 0 |
| b6) Protección Social | 0 | 0 | 0 | 0 | 0 | 0 |
| b7) Otros Asuntos Sociales | 0 | 0 | 0 | 0 | 0 | 0 |
| C. Desarrollo Económico (C=c1+c2+c3+c4+c5+c6+c7+c8+c9) | 0 | 0 | 0 | 0 | 0 | 0 |
| c1) Asuntos Económicos, Comerciales y Laborales en General | 0 | 0 | 0 | 0 | 0 | 0 |
| c2) Agropecuaria, Silvicultura, Pesca y Caza | 0 | 0 | 0 | 0 | 0 | 0 |
| c3) Combustibles y Energía | 0 | 0 | 0 | 0 | 0 | 0 |
| c4) Minería, Manufacturas y Construcción | 0 | 0 | 0 | 0 | 0 | 0 |
| c5) Transporte | 0 | 0 | 0 | 0 | 0 | 0 |
| c6) Comunicaciones | 0 | 0 | 0 | 0 | 0 | 0 |
| c7) Turismo | 0 | 0 | 0 | 0 | 0 | 0 |
| c8) Ciencia, Tecnología e Innovación | 0 | 0 | 0 | 0 | 0 | 0 |
| c9) Otras Industrias y Otros Asuntos Económicos | 0 | 0 | 0 | 0 | 0 | 0 |
| D. Otras No Clasificadas en Funciones Anteriores (D=d1+d2+d3+d4) | 0 | 0 | 0 | 0 | 0 | 0 |
| d1) Transacciones de la Deuda Pública / Costo Financiero de la | 0 | 0 | 0 | 0 | 0 | 0 |
| d2) Transferencias, Participaciones y Aportaciones Entre Diferentes Niveles y Órdenes de Gobierno | 0 | 0 | 0 | 0 | 0 | 0 |
| d3) Saneamiento del Sistema Financiero | 0 | 0 | 0 | 0 | 0 | 0 |
| d4) Adeudos de Ejercicios Fiscales Anteriores | 0 | 0 | 0 | 0 | 0 | 0 |
| II: Gasto Etiquetado (II=A+B+C+D) | 0 | 0 | 0 | 0 | 0 | 0 |
| A. Gobierno (A=a1+a2+a3+a4+a5+a6+a7+a8) | 0 | 0 | 0 | 0 | 0 | 0 |
| a1) Legislación | 0 | 0 | 0 | 0 | 0 | 0 |
| a2) Justicia | 0 | 0 | 0 | 0 | 0 | 0 |
| a3) Coordinación de la Política de Gobierno | 0 | 0 | 0 | 0 | 0 | 0 |
| a4) Relaciones Exteriores | 0 | 0 | 0 | 0 | 0 | 0 |
| a5) Asuntos Financieros y Hacendarios | 0 | 0 | 0 | 0 | 0 | 0 |
| a6) Seguridad Nacional | 0 | 0 | 0 | 0 | 0 | 0 |
| a7) Asuntos de Orden Público y de Seguridad Interior | 0 | 0 | 0 | 0 | 0 | 0 |
| a8) Otros Servicios Generales | 0 | 0 | 0 | 0 | 0 | 0 |
| B. Desarrollo Social (B=b1+b2+b3+b4+b5+b6+b7) | 0 | 0 | 0 | 0 | 0 | 0 |
| b1) Protección Ambiental | 0 | 0 | 0 | 0 | 0 | 0 |
| b2) Vivienda y Servicios a la Comunidad | 0 | 0 | 0 | 0 | 0 | 0 |
| b3) Salud | 0 | 0 | 0 | 0 | 0 | 0 |
| b4) Recreación, Cultura y Otras Manifestaciones Sociales | 0 | 0 | 0 | 0 | 0 | 0 |
| b5) Educación | 0 | 0 | 0 | 0 | 0 | 0 |
| b6) Protección Social | 0 | 0 | 0 | 0 | 0 | 0 |
| b7) Otros Asuntos Sociales | 0 | 0 | 0 | 0 | 0 | 0 |
| C. Desarrollo Económico (C=c1+c2+c3+c4+c5+c6+c7+c8+c9) | 0 | 0 | 0 | 0 | 0 | 0 |
| c1) Asuntos Económicos, Comerciales y Laborales en General | 0 | 0 | 0 | 0 | 0 | 0 |
| c2) Agropecuaria, Silvicultura, Pesca y Caza | 0 | 0 | 0 | 0 | 0 | 0 |
| c3) Combustibles y Energía | 0 | 0 | 0 | 0 | 0 | 0 |
| c4) Minería, Manufacturas y Construcción | 0 | 0 | 0 | 0 | 0 | 0 |
| c5) Transporte | 0 | 0 | 0 | 0 | 0 | 0 |
| c6) Comunicaciones | 0 | 0 | 0 | 0 | 0 | 0 |
| c7) Turismo | 0 | 0 | 0 | 0 | 0 | 0 |
| c8) Ciencia, Tecnología e Innovación | 0 | 0 | 0 | 0 | 0 | 0 |
| c9) Otras Industrias y Otros Asuntos Económicos | 0 | 0 | 0 | 0 | 0 | 0 |
| D. Otras No Clasificadas en Funciones Anteriores (D=d1+d2+d3+d4) | 0 | 0 | 0 | 0 | 0 | 0 |
| d1) Transacciones de la Deuda Pública / Costo Financiero de la | 0 | 0 | 0 | 0 | 0 | 0 |
| d2) Transferencias, Participaciones y Aportaciones Entre Diferentes Niveles y Órdenes de Gobierno | 0 | 0 | 0 | 0 | 0 | 0 |
| d3) Saneamiento del Sistema Financiero | 0 | 0 | 0 | 0 | 0 | 0 |
| d4) Adeudos de Ejercicios Fiscales Anteriores | 0 | 0 | 0 | 0 | 0 | 0 |
| III. Total de Egresos (III = I + II) | 5,925,714 | 1,000,000 | 6,925,714 | 4,747,311 | 4,644,460 | 2,178,403 |

CENTRO DE LAS ARTES DE SAN AGUSTIN
Estado Analítico del Ejercicio del Presupuesto de Egresos Detallado - LDF
Clasificación de Servicios Personales por Categoría
Del 1 de enero al 30 septiembre de 2020
(PESOS)

| Concepto | Egresos | | | | | Subejercicio |
|---|------------------|--------------------------------|------------------|------------------|------------------|----------------|
| | Aprobado | Ampliaciones/ (Reducciones) | Modificado | Devengado | Pagado | |
| I. Gasto No Etiquetado (I=A+B+C+D+E+F) | 4,416,986 | 0 | 4,416,986 | 3,725,107 | 3,297,408 | 691,879 |
| A. Personal Administrativo | 4,416,986 | 0 | 4,416,986 | 3,725,107 | 3,297,408 | 691,879 |
| B. Magisterio | 0 | 0 | 0 | 0 | 0 | 0 |
| C. Servicios de Salud (C=c1+c2) | 0 | 0 | 0 | 0 | 0 | 0 |
| c1) Personal Administrativo | 0 | 0 | 0 | 0 | 0 | 0 |
| c2) Personal Médico, paramédico y afín | 0 | 0 | 0 | 0 | 0 | 0 |
| D. Seguridad Pública | 0 | 0 | 0 | 0 | 0 | 0 |
| E. Gastos asociados a la implementación de nuevas leyes federales o reformas a las mismas (E=e1+e2) | 0 | 0 | 0 | 0 | 0 | 0 |
| e1) Nombre del Programa o Ley 1 | 0 | 0 | 0 | 0 | 0 | 0 |
| e2) Nombre del Programa o Ley 2 | 0 | 0 | 0 | 0 | 0 | 0 |
| F. Sentencias laborales definitivas | 0 | 0 | 0 | 0 | 0 | 0 |
| II. Gasto Etiquetado (I=A+B+C+D+E+F) | 0 | 0 | 0 | 0 | 0 | 0 |
| A. Personal Administrativo | 0 | 0 | 0 | 0 | 0 | 0 |
| B. Magisterio | 0 | 0 | 0 | 0 | 0 | 0 |
| C. Servicios de Salud (C=c1+c2) | 0 | 0 | 0 | 0 | 0 | 0 |
| c1) Personal Administrativo | 0 | 0 | 0 | 0 | 0 | 0 |
| c2) Personal Médico, paramédico y afín | 0 | 0 | 0 | 0 | 0 | 0 |
| D. Seguridad Pública | 0 | 0 | 0 | 0 | 0 | 0 |
| E. Gastos asociados a la implementación de nuevas leyes federales o reformas a las mismas (E=e1+e2) | 0 | 0 | 0 | 0 | 0 | 0 |
| e1) Nombre del Programa o Ley 1 | 0 | 0 | 0 | 0 | 0 | 0 |
| e2) Nombre del Programa o Ley 2 | 0 | 0 | 0 | 0 | 0 | 0 |
| F. Sentencias laborales definitivas | 0 | 0 | 0 | 0 | 0 | 0 |
| III. Total de Gasto en Servicios Personales (III = I + II) | 4,416,986 | 0 | 4,416,986 | 3,725,107 | 3,297,408 | 691,879 |

CENTRO DE LAS ARTES DE SAN AGUSTIN
Informe sobre Estudios Actuariales - LDF

| | Pensiones y jubilaciones | Salud | Riesgos de trabajo | Invalidez y vida | Otras prestaciones sociales |
|--|--------------------------|-------|--------------------|------------------|-----------------------------|
| <p>Tipo de Sistema Prestación laboral o Fondo general para trabajadores del estado o Beneficio definido, Contribución definida o Mixto</p> <p>Población afiliada Activos Edad máxima Edad mínima Edad promedio Pensionados y Jubilados Edad máxima Edad mínima Edad promedio Beneficiarios Promedio de años de servicio (trabajadores activos) Aportación individual al plan de pensión como % del salario Aportación del ente público al plan de pensión como % del salario Crecimiento esperado de los pensionados y jubilados (como %) Crecimiento esperado de los activos (como %) Edad de jubilación o Pensión Esperanza de vida</p> <p>Ingresos del Fondo Ingresos Anuales al Fondo de Pensiones</p> <p>Nómina anual Activos Pensionados y Jubilados Beneficiarios de Pensionados y Jubilados</p> <p>Monto mensual por pensión Máximo Mínimo Promedio</p> <p>Monto de la reserva</p> <p>Valor presente de las obligaciones Pensiones y Jubilaciones en curso de pago Generación actual Generaciones futuras</p> <p>Valor presente de las contribuciones asociadas a los sueldos futuros de Generación actual Generaciones futuras</p> <p>Valor presente de aportaciones futuras Generación actual Generaciones futuras Otros Ingresos</p> <p>Déficit/superávit actuarial Generación actual Generaciones futuras</p> <p>Periodo de suficiencia Año de descaitalización Tasa de rendimiento</p> <p>Estudio actuarial Año de elaboración del estudio actuarial Empresa que elaboró el estudio actuarial</p> | | | | | |

No aplica